SOLO Di Pueblo
BRIYANDO FUERTE • TRECIENDO CLARIDAD

E BINGO NOBO!
Caribbean BINGO
BAN PA BAAAI!
PRESENTA PA FUNDACION PRO CULTURA ARUBANO

Diahuebs 22 April 2021 | Solo di Pueblo | Aña 16 - edicion 377 | E-mail: solodipueblo@gmail.com | Prijs: Afl. 1.75

Compania di mercadeo a cobra 100 mil florin pa projecto spirito di Algen den RDA

permiso pa casino ta standard y ta pa habri casino tradicional cu weganan di mesa live

No tin excepcion pa ningun casino bay limita operacion Sino lo rectracta permiso

GOBIERNO TA INFORMA TOCANTE TRASPASO DI PROGRAMA ' COVID-19 FOOD RELIEF' DI RODE KRUIS

GOBIERNO DI ARUBA

CARA CARA pa SANTO PATIA

Benny no mester duna cuenta na Speed cu Patrick Paskel sino dilanti mesa berde

Prome Minister Evelyn Wever-Croes

GOBIERNO TA INFORMA TOCANTE TRASPASO DI PROGRAMA ' COVID-19 FOOD RELIEF' DI RODE KRUIS

Conforme rekisito pa cu sosten di likides, como tambe manera indica den e prome Agenda di Ehecucion 2021 di e Landspakket di Aruba, Gobierno ta informa cu entrante 1 di juli 2021 pais Aruba lo ta tumando encargo di programa temporal relaciona cu asistencia social durante e crisis di COVID-19.

Na e momento aki e departamentonan encarga cu plan di ehecucion conhuntamente cu NGO local ta haciendo e ultimo preparacionnan pa asina por percura pa un traspaso exitoso. Specificamente, esaki kiermen cu esnan cu ta conta riba sosten di e programa temporal aki lo por sigui haci esaki for di 1 di juli 2021.

Prome Minister Evelyn Wever-Croes den nomber di Gobierno di Aruba, ta haci peticion na tur esnan concerni pa keda pendiente pa mas informacion tocante e tema aki.

Gobierno di Aruba

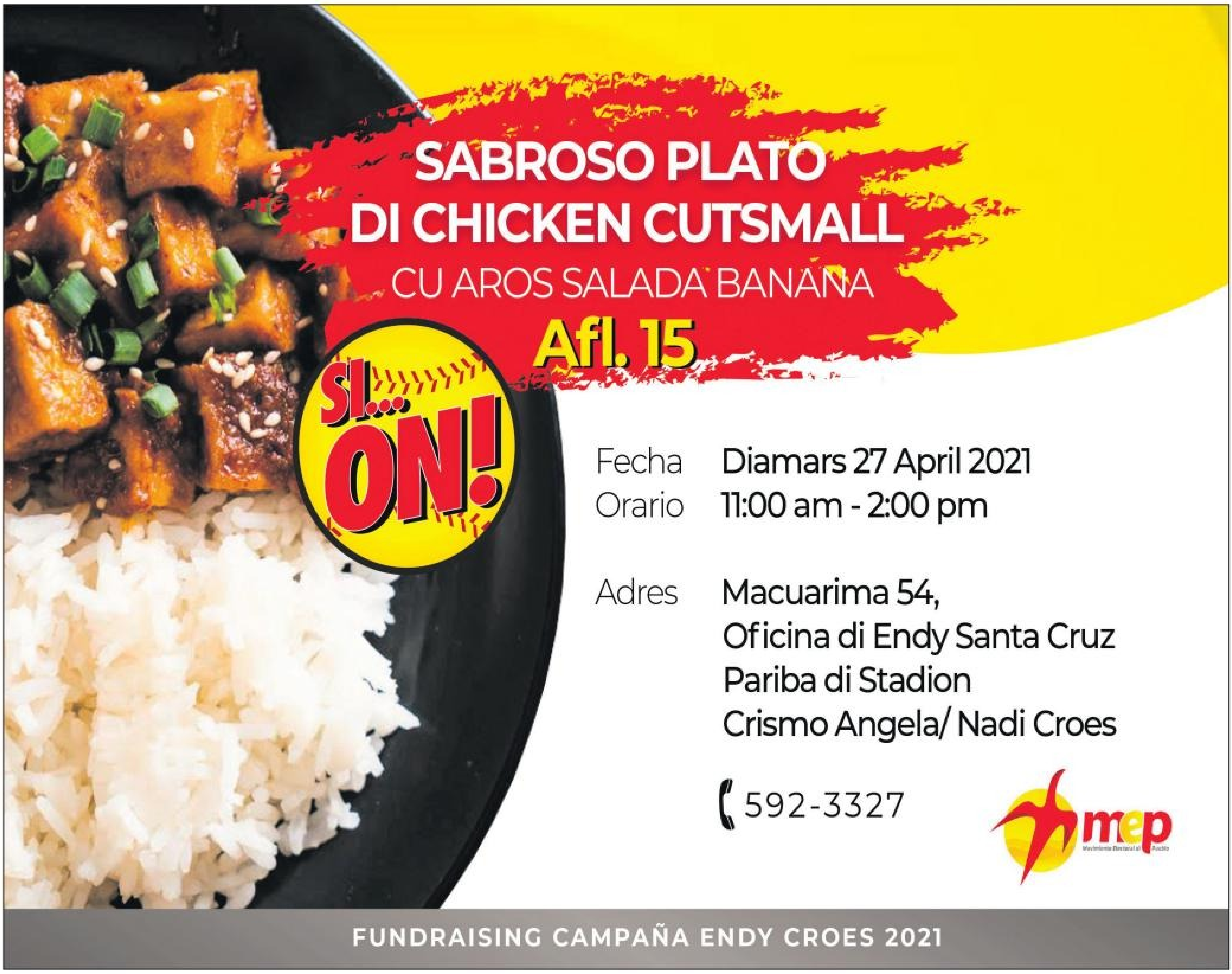
SABROSO PLATO
DI CHICKEN CUTSMALL
CU AROS SALADA BANANA
Afl. 15

SI... ON!

Fecha Diamars 27 April 2021
Orario 11:00 am - 2:00 pm

Adres Macuarima 54,
Oficina di Endy Santa Cruz
Pariba di Stadion
Crismo Angela/ Nadi Croes

☎ 592-3327

mep

FUNDRAISING CAMPAÑA ENDY CROES 2021

Compania di mercado a cobra 100 mil florin pa projecto spirito di Algen den RDA

E rapport di investigacion forensico haci den RDA ta treciendo hopi escandalo na lus di dia.
Un di nan ta un projecto spirito di Algen, cu a costa miles y miyones, cual na fin di dia, no tin nada.
E rapport ta menciona cu tin 100 mil florin cu a bay pa compania di Patrick Paskel di Terra Group cu ta liga na Mike Eman. E placa ta registra bao di "apertura Algen". Kico ta Algen?

Un supuesto yerba di lama cu lo traha energia berde "green energy" pa suministra energia na refineria.
Pa e apertura aki, RDA a paga Patrick Paskel 100 mil florin, anto net dos siman prome cu eleccion di 25 di september. Pues "sin berouw"!
E rapport forensico aki lo mester wordo atendi pa Ministerio Publico pa asina bay regla cuenta di tur e hortamento cu a tuma lugar den e compania.

Aki un foto, na momento cu a hasi apertura di Algen. Pe apertura aki a cobra 100 mil florin? Esaki ta mas bien lasronicia den dia cla.
(foto di 24ora.com)

Tin hende cu tin concocimento di caso Poentje Castro cu te ainda no a papia nada, segun OM

Den e comunicado di prensa di Ministerio Publico, nan ta informa cu nan sa cu tin hende cu tin informacion di caso di asesinato di Poentje Castro, cu te ainda no a papia nada.

OM a bisa cu nan lo habri e caso di nobo y lo bay bek busca tur testigo, pa asina bolbe conversa cu nan riba e caso aki.

Informacion cu SOLO DI PUEBLO tin, ta mustra cu Ministerio Publico a posiblemente a haya un "doorbraak", o sea nan a haya un buraco den e caso cu lo bay wordo investiga a fondo. E doorbraak aki kisas no ta algo nobo, pero si strategico pa wordo investiga awor.

Durante 10 aña, autoridad por a haya mas prueba, cu na dado momento mester a wordo investiga dor di laboratorionan na Hulanda. Tambe na principio tabatin un telefon celular, cu e tempo ey no a wordo habri, pero e posibilidad tey cu awor si. Tur esaki lo por ta parti di e doorbraak den e caso.

Tin hopi preguntanan cu mester wordo contesta. E caso di Poentje Castro tin solamente di haber cu e asesinato di Poentje Castro? Of por tin otro hende, mas hende cu a wordo asesina, den e mes un link aki ?

Te cu awe caso di Poentje nunca por a wordo resolvi. Poentje Castro tabata un bon persona, hend'i tur hende, trahador, luchador, y tabata gusta su trabao di haci programa di television. Segun nos te hasta el'a kita for di trabao na ENNIA, pe bay dedica mas tempo na su programa "Un dia den bida", cu tabata tin acogida na Aruba, Curacao y Hulanda.

A scucha hopi teoria, di hopi posibel motibonan.

Sinembargo e scenario, con el'a tuma lugar, y e cantidad di tironan cu a cay, por duna si un bon descripcion di e profiel di e asesino.

Maske ta poco tempran, pero e doorbraak por bay den direccion di crimen passional? Unda kisas husticia tin un bon profil di e asesino, cu por fit uno di un persona loco di celos?

Loke tampoco por descarta, te hecho cu Ministerio Publico MES ta pone den su comunicado: Tin hende cu sa algo mas, cu nunca prome kier a papia. Pues, ta sperando riba e persona AKI, pa papia!

Solamente tempo, y e oportunidad nobo di habri e caso bek, lo por trece claridad. E asesino di Poentje Castro y di tur otro victima, merece husticia!

SOLO Di Pueblo
BRIYANDO FUERTE • TRECIENDO CLARIDAD

Minister Besaril:

'Cu Jorien Wuite den Tweede Kamer, nos tin un aliado den politica Hulandes'

Den Haag – Minister Plenipotenciario Guillfred Besaril kier a elabora un rato riba e aspecto politico na Hulanda cu tambe ta interesante pa Aruba. Ta pa e motibo ey cu minister Besaril den nomber di Gobierno di Aruba y muy en especial di e tres Kabinetnan na Hulanda, esta e casnan di e Ministernan Plenipotenciario di Curaçao, St. Maarten y Aruba ta felicita sra. Jorien Wuite como miembro di parlamento di Hulanda, esta Tweede Kamer. Sra. Wuite tabata Minister Plenipotenciario di St. Maarten y ultimo ela forma parti di e partido D66 y a bai eleccion pa parlamentario di Hulanda y exitosamente ela logra drenta parlamento di Hulanda. 'Pero no solamente cu ela drenta parlamento di Hulanda pero algo ya hopi importante cu a sosode pa nos islanan ta cu ya fraccion di D66 a apunte como e persona encarga cu e cartera Relacionnan di Reino den Tweede Kamer. Pues nos tin un hende cu berdaderamente tin conocimento di kico ta un persona Caribense; kico ta e islanan. Un hende cu nos a sinta hopi cune den diferente reunion como Minister Plenipotenciario. Esaki ta hopi importante pasobra sra. Wuite conoce e casnan, e situacionnan, e conoce e indole di e negosacionnan pa loke ta e entidadnan nobo, pues nos tin un entrada cerca un persona cu nos bo por bisa ta un hende di nos.'

Minister Besaril a sigi bisa cu ta bunita pa mira cu despues cu sra. Wuite a manifesta su mes como Minister Plenipotenciario na Hulanda y cu awe ela logra drenta den Tweede Kamer. Minister Besaril: 'Nos por bisa cu nos tin un aliado, un persona cu por lo menos sa mas di e materia di e islanan den e parti Caribense di Reino. Un palabra di felicitacion pa sra. Wuite y mi ta desea su persona hopi exito y forza den tur loke ta bini. Mi ta kere cu na momento cu tin un formacion concreto di e proximo Gobierno Hulandes, e ora ey sra. Wuite lo tin un funcion fijo. Pero mi ta premira cu den cualkier tereno cu sra. Wuite termina, elo ta bai sea na cabes di e comision "Koninkrijksrelaties" of e lo tin tarea basta extensivo pa loke ta e materia di e relacionnan di Reino,' segun Minister Plenipotenciario Guillfred Besaril.

Riba e potret e bishita di cortesia di Jorien Wuite como Minister Plenipotenciario cerca su colega di Aruba.

Nota pa redacion: E potret ta cortesia di Cas di Aruba

Ministro di Husticia, Siguridad y Integracion ta anuncia cu entrante **23 april 2021** segun Ley di Molester, durante 30 dia lo tin oportunidad pa un y tur tuma conocemento na Departamento di Legislacion y Asunto Huridico**,** **Schotlandstraat 53** di un peticion di permiso cu a ser haci pa un **instalacion di gas di 100 gallon** na **Bernhardstraat 75-C.** Den e periodo aki tur hende por expresa por escrito nan desacuerdo cu dunamento di e permiso menciona. Esaki mester ta dirigi na Ministro di Husticia, Siguridad y Integracion mediante director di Departamento di Legislacion y Asunto Huridico, Schotlandstraat 53.

PUEBLO A HAÑA SU PEN BEK

Pa kualkier informacion
solodipueblo@gmail.com
of
☎ 585-9500

Siempre Venezuela
La voz de la diáspora venezolana en el mundo
Llega a Aruba de la mano de
ARUBA 91.5 FM
Para ofrecer a todos los migrantes venezolanos un lazo con el país, a través de las noticias. música, entrevistas ¡y mucho más!
Escúchanos de 12m a 1pm hora de Aruba
@siemprevenezuelaradio
@siemprevenezuelaradio
@siemprevenezuela

Parlamentario Endy Croes:
CARA CARA pa SANTO PATIA

Benny no mester duna cuenta na Speed cu Patrick Paskel sino dilanti mesa berde

Parlamentario Endy Croes a tuma nota di un media show cu 24ora. com hunto cu Speed y Patrick Paskel kier monta bou di e number CARA CARA. Kisas mester ahusta e number CARA CARA PA SANTO PATIA! Akinan e dos tiponan cu a strica mas di 8 miyon florin di pueblo bou di e gobierno anteriopr esta Speed y Patrick Paskel kier hasi un show pa brinda Benny e oportunidad di "ple" inocente. Nan kier logra dos cos. Uno balansa e critica nan fuerte di corupcion contra AVP almomento y alaves nan kier purba atraves di laga Benny papia e purba defende su mes publicamente. Ningun di dos obhetivo lo wordo logra ni cuanto programa nan bin cune. Benny ta sospechoso di husticia pa 5 encargo criminal hopi pisa entreotro Fasificasion, Soborno, Mal uso di Poder, labamento di placa pa nombra algun. Tur personanan cu tabata den e "clan" di Benny lo wordo interoga y hopi a cuminsa cay sera. Mesun modi operandi cu Leoncita Arends di canal 90 tabata usa den tempo di su Gloria. Bay radio habri microfono pa laga pueblo lastra MEP y asina kita tur atencion di pueblo pa Leoncita cu ayudo y cooperacion di Benny masacra terenonan di e pueblo aki pa yena nan cartera.

Email nan di Leoncita pa hefe di kantoor di Benny ta papia kla:

Benny willens en weten tabata malusa su poder pa complase un grupo previlegia cu tabata pidi tereno, haña tereno door di Benny pero almismo momento tabata tin un comprador caba enespera y aki Benny ta bolbe coopera pa permiti e transferencia di sharesnan di e NV cu e mes a duna e tereno pa enrekese su amigo y amiga nan di cas. Asina por corda e email(cu a wordo publica caba den Leoncita Leaks) unda Fredric Every Chief of Staf di oficina di Benny ta manda informa Leoncita cu lot nummer 143, 144, 145 y 156 na Barcadera cada un ta 5000m2 ta kla. Textualmente e email ta redacta "mi a bisa Benny y Franklin pa wanta #143 pa BO". Lagami sa si ta bon, y cuminsa cu traha Bo carta y haci un peticion oficial na DIP. Pues Chief of Staf di e Realestate di tereno den Cocolishi tabata manda emailnan asina pa Leoncita. Asina e wega aki tabata wordo hunga. Awe Benny kier bin yora den Cara Cara hunto cu Speed y Patrick cu e ta santo? Santo pero na Santo Patia!

No ta den CARA CARA bo mester defende Bo mes pero dilanti Mesa Berde: No ta dilanti Speed cu Patrick Bo mester defende

Bo mes sino dilanti mesa berde. Speed cu Patrick a cobra 8 miyon serca Bo propio gobierno, mas 600 mil na Utilities, 500 mil na RDA (sin contract) pues ta mas cu claro nan ta defende Bo pa asina crea e oportunidad pa sigui ranca placa di pueblo den futuro. Pa e motibo aki AVP no por bin bek. Mucho carpata kier cologa riba lomba di baca pa chica e pueblo inocente. Enbes di perde Bo tempo Benny den programanan publico cu dos otro atracador di pueblo, mihor Bo prepara Bo mes pa defende Bo pejeho dilanti Hues. CARA CARA pa Santo Patia!

Feliz Dia di Rey y Dia di Labor

En conexion cu Dia di Rey y Dia di Labor nos ta cera **dialuna, 26 y diabierna, 30 di april 2021**. Nos ta disponibel pa duna servicio **diaranson, 28 y diahuebs, 29 di april** y lo reanuda nos servicio desde **dialuna, 3 di mei 2021** via e siguiente informacion di contacto:

Referente	Number di telefon/celular	E-mailadres
Asunto General	525-2732	info@apfaruba.org
Pensioen General	568-6450 567-0999	servicedesk.pensioenen@apfaruba.org
Pensioen Fayecimento	567-5375	
Pensioenslips / Jaaropgave	567-7506 (mester ID / machtiging)	pensioenslip@apfaruba.org
Hipoteca	567-0992 Ana Naar 568-3726 Grecia Feliciana-Kelly 561-1868 Gisianne Barros 560-9405 Mariska Lin-Boekhoudt 567-0996 Edwin Kleinleugenmors	servicedesk.hypotheken@apfaruba.org

apfa

Seroe Blanco 4, Oranjestad, Aruba |(297) 525 2732| www.apfaruba.org

Minister Armando Rudy Lampe:

Mi no tin motibo pa rectifica y mi no a inventa nada

Diamars Minister di partido RED Democratico Armando Rudy Lampe tabata presente den conferencia di e partido. E mandatario a papia di dos tema di cual uno tabata Cannabis y e exigencia di SKOA pa e rectifica su declaracion, algo cu el a bisa cu no tin base pa haci.

Hopi breve e mandatario a bay riba e tema di SKOA y rectificacion pidi pa motibo e ta kere cu nan demanda no tin base. Su Abogado a informa SKOA caba cu lo no tin rectificashon pasobra no tin motibo pa esaki. "Loke cu mi a trece dilanti, tur hende por lesa e sentencia di Hues, Mi no a inventa nada. Ta Hues a duna sentencia unda claramente e ta bisa cu trahadonan di SKOA a wordo tuma na trabou contra ley. Esey ta un sentencia di Hues."

Den e relato financiero di SKOA, cu nan mesun palabranan, a pone cu nan no por cumpli cu nan obligacionnan fiscal na pais Aruba. "Tampoco mi a inventa e palabranan aki y ta poni den nan relato anual, cu nan tin un debe miyonario cu pais Aruba. Tur hende por verifica loke mi a trece dilanti. Pa tal motibo mi no tin motibo pa rectifica."

Tambe e mandatario a papia brevemente riba e tema di Cannabis, mirando cu diamars tabata e dia internacional na e movecion pro Cannabis. El a papia specialmente pa personanan di riba 60, kendenan ta sufri di hopi dolor. Esaki ta haci cu hopi hende di e edad aki rond mundo ta uza Cannabis. Esaki ta pa suavisa nan dolornan, pero aki na Aruba e ta algo cu a wordo criminalisa. A pesar cu e ser humano tin derecho di escogencia. "Un persona riba 60 aña cu uza Cannabis pa anda cu su dolornan, ta wordo considera un criminal. Lamentablemente aki na Aruba ainda no a mira luz di dia di e ley di descriminalizacion di Cannabis. Ainda si un hende grandi cu ta uza e mata aki pa alivia su dolornan, e ta wordo criminalisa. P'esey RED a start e lucha pa caba cu e prohibicion y criminalisacion cu tin di Cabnnabis. E lucha lo continua.

THANK YOU
Telearuba
Hits 100
100 9 FM

Lider di partido POR

Habitantenan di Coba Lodo contento cu caminda asfalta

Lider di partido POR y parlamentario, Alan Howell a haya varios yamada di habitantenan di Coba Lodo. Esaki tin di haber cu por fin nan soño di hopi aña a bira un realidad. E parlamentario a bishita e bario varios biaha riba peticion di habitantenan cu e peticion pa yuda nan bario haya asfalt.

Howell a keda pusha y haci peticion varios biaha na e ministernan concerni y awe esaki finalmente a bira un realidad. "Un danki special na DOW pa cumpli cu e soño di nos hendenan. E bario a keda zuiver", Alan Howell a conclui.

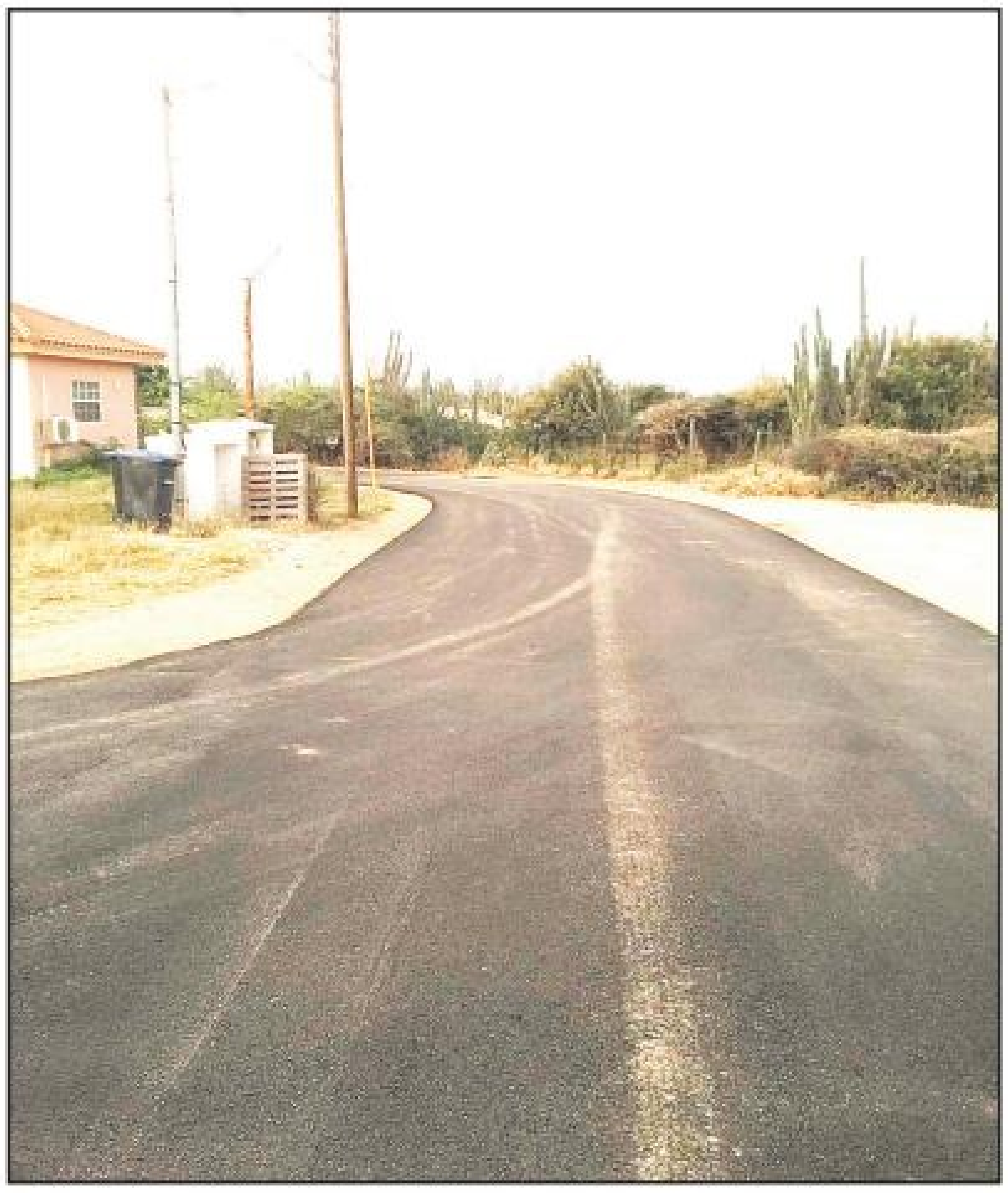

Minister Andin Bikker: permiso pa casino ta standard y ta pa habri casino tradicional cu weganan di mesa live

No tin excepcion pa ningun casino bay limita operacion Sino lo rectracta permiso

Minister di Husticia mr. Andin Bikker, kende ta encarga cu asuntonan di casino, ta lamenta cu Parlamentario sr. Marlon Sneek a malinforma y crea un imprecion comofisuera cu Gobierno lo a otorga un permiso special pa un casino na un hotel: tur casino-vergunning ta standaard concipia pa Departamento di Asuntonan Huridico y den e permisonan ta para standard e tipo di weganan cu ta usual den un casino, por ehempel bankcraps, wega di carta, roulette, wheel of fortune, bingo of keno, y weganan special gekeur.

Gobierno no lo permiti pa ningun hotel cu tin permiso pa casino bay malusa un casino-vergunning y bay purba limita esaki na weganan di mashin, ya cu esey lo no wordo considera un casino conforme e permisonan. Aruba ta un destinacion turistico renombra cu ta competi cu otro destinacionan cu tin casino como un atraccion den hotel, y pues tin pa mantene un standard halto: ora ta papia di casino, ta casino kiermen, no un 'gamehal' chikito.

Dus al contrario cu e imprecion cu Parlamentario Sneek kier a crea, no ta existi ningun permiso special pa casino, tur casino vergunning ta standaard traha door di Departamento di Asuntonan Huridico conforme maneho y modelo estableci pa hopi aña caba, y Gobierno no lo permiti ningun vergunninghouder bay desvia di e naturalesa y e intencion tradicional di permiso pa habri casino. Sino lo por yega na retracta un permiso.

Awe mainta minister di Husticia Andin Bikker y minister Glenbert Croes di Asuntonan Social y Labor a reuni cu representantenan di Sindicato FTA pa subraya cu Gobierno ta para banda di e clase trahador a base di maneho estableci pa hopi aña caba y no lo permiti pa ningun hotel cu tin permiso pa casino bay malusa un casino-vergunning: casino kiermen casino cu weganan tradicional, punto.

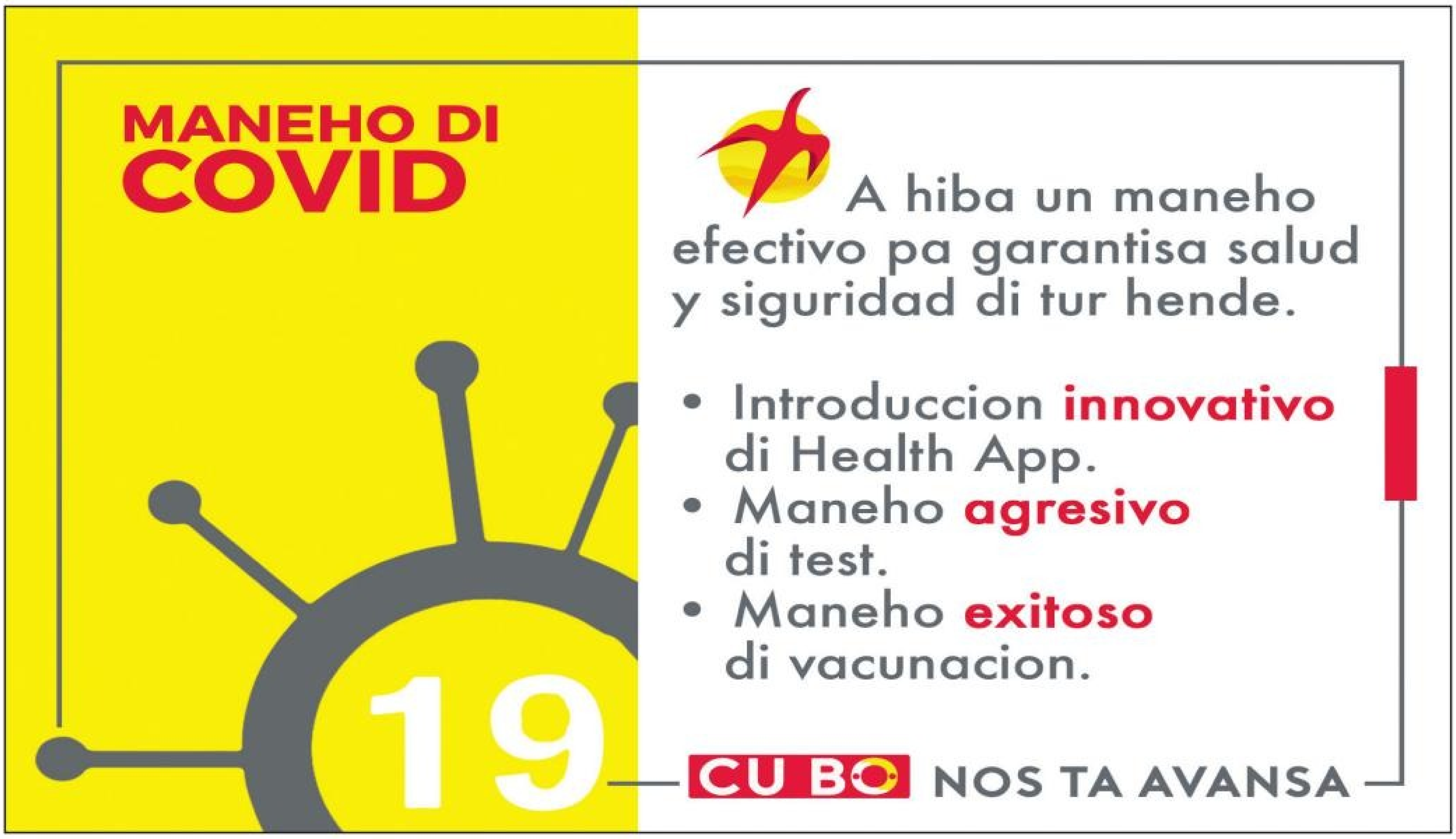
MANEHO DI COVID
A hiba un maneho efectivo pa garantisa salud y siguridad di tur hende.
• Introduccion innovativo di Health App.
• Maneho agresivo di test.
• Maneho exitoso di vacunacion.
19
CU BO NOS TA AVANSA

Varios agente policial promovi

Promocion den Cuerpo Policial Aruba

Korps Politie Aruba

Korps Politie Aruba

Korps Politie Aruba

Korps Politie Aruba

Recientemente na John F. Kenney education center a tuma lugar un ceremonia chiquito pa promove agentenan policial pa nan siguiente rango y agentenan cu a cumpli 25 y 30 aña sirbiendo país Aruba. Cumpliendo cu tur reglanan di COVID-19, 12 agente policial y 1 personal administrativo a hayanan decreto gubernamental for di man di altocomisario di polis Sra. Vanessa Tjon-kock y comisario Sra. Irma Gordon.

E siguiente agente policial cu a wordo promovi según rango:

Di brigadier pa brigadier eerste klasse:

S.A. CURIEL y A.A.G. VROLIJK

Di brigadier eerste klasse pa Hoofdagent:

L.A. GUMBS, I.D.P. PHELIPA, L.J. CRUZ ROSARIO y V.R. HALLEY

Di hoofdagent eerste klasse pa Onderinspecteur:

R.M. HEYLIGER y E. BAARH

Di onderinspecteur pa Onderinspecteur eerste klasse:

E.H. BARRY,y E.H.C. BLOM

25 aña sirbiendo pais Aruba:

Agente policial R.M. VOZ y Sra. C. JONES-GUMBS personal administrativo

30 aña sirbiendo país Aruba:

E.L.M. SIMILEER

Awor cada un di boso tin un responsabilidad mas pa carga pero nos ta conciente cu nos tin agentenan educa, profesional y cu animo pa sigui duna servicio pa nos comunidad. Un pabien na nos coleganan cu a cumpli 25 y 30 aña den servicio. Un etapa largo den nan carera policial nifica e amor y pasion cu nan tin pa sigui sirbi nos país! Masha pabien!

University of Aruba
Lucy's
Casa Tua
Peanuts
RESTAURANT
The Wine Room
OCTOPUS
YOLO
MONASTERY ESTATE
Amsterdam Manor
FPNC
Fundacion Pa Nos Comunidad
University of Aruba

Hosted by Daniela Piazzi

UNIVERSITY OF ARUBA PRESENTS

ONLINE RAFFLE

All proceeds will go to Fundacion Pa Nos Comunidad

MAY 6 | 7PM
SEE LINK ON FACEBOOK EVENT

10 awg for one lot

All extra information can be found on the facebook event:
Online Raffle for FPNC 2021

Amazing prizes

For every ticket bought, a child has been fed for a day!
Please support the families in need of the foodbank of Aruba by playing along with the raffle.
Donations are always welcome.

Pasa cumpra bo ticket na:

- Shahai take away Santa cruz
- Botica Paradera
- Fundacion pa nos comunidad na sero blanco 14 A

Chef Matt Bolan & Chief Engineer Ramon Avila Perez ta retira for di Hilton

Palm Beach - Hilton Aruba Caribbean Resort & Casino a host un celebracion informal pa veterano culinario Chef Ehecutivo, Matt Boland y Director di Ingeniera, Ramon Avila Perez.

Ambos Boland y Avila Perez lo ta tumando nan añanan di experiencia y conocemento, aplicando esaki awor na nan metanan personal. Chef Ehecutivo Boland lo ta apoyando su yiu Mikey na sigui cu su aspiracion culinario, y Avila Perez lo reuni cu su famia na su pais nativo y su hogar Puerto Rico.

Cu training extensivo den cushinanan clasico Frances na Paris, Boland su reconocementonan mundialmente premia y creatividad a haci cu el a logra haya y domina trabao di chef ehecutivo na algun di Aruba su resortnan di mas grandi, birando popular na un nivel di celebridad di chef na Aruba. E ta comparti cu e tabata tin e privilegio di traha hunto cu Grande Dame di Palm Beach pa ocho aña bao di e bandera di Radisson y pa mas cu tres aña como hefe di e brigada culinario di Hilton.

Bao di su direccion, e resort su famoso steakhouse, Sunset Grille, a bira un AAA Four Diamond restaurant, un di solamente dos restaurant cu a ricibi e reconocemento aki na Aruba. Boland a cushina na e prestigioso James Beard House na ciudad di New York, "un 'career milestone' pa cualkier chef," e ta bisa, anto a sigura e status di Hilton Aruba su restaurant como un faborito di nos bishitantenan cu ta ripiti nan biahe. Chief Engineer Avila Perez a wordo contrata internacionalmente pa bin y traha na Aruba, anto durante su tempo riba e isla – casi cuater aña – el a enamora cu e lugar y e miembronan di e team.

Segun General Manager, Vasco Baselli, Avila Perez ta 'lagando e Grande Dame den un tremendo condicion', mas fresco y mas bunita, por medio di a upgrade y renoba hopi sistema y procedura dunando e resort iconico aki un bida nobo.

Den su despedida, Avila Perez a expresa un placer enorme den por laga su tan stima departamento di ingenieria den man di un hende muhe bon cualifica, Nephtaly Croes, kende lo ta encarga cu e departamento su actividadnan di awo pa dilanti. Nephtaly ta e resort su prome persona femenino pa lidera e departamento di ingenieria.

Ambos gerente di departamento cu ta retirando a wordo presenta cu bouquet fresco di flor, cartanan di aprecio y regalitonan na un encuentro chikito cu distanciamento social na Mira Solo Lobby Bar, den presencia di nan coleganan hefe di otro departamentonan Glenn Farro, Director di recursonan humano, y Vasco V. Baselli, General Manager.

Ambos Farro y Baselli a agradece Boland y Avila Perez pa nan añanan di servicio, y desea nan tur cos bon na caminda pa nan aventuranan nobo, liber pa disfruta di e fruto di nan labor, yiunan, nietonan y nan hobbies.

Baselli a papia pa henter e team. "Mi lo kier expresa nos gratitud sincero pa e trabao duro y profesionalismo cu bo a demostra durante ultimo añanan na nos estimado hotel," el a bisa. "Bo compromiso y dedicacion semper tabata un inspiracion pa bo coleganan, supervisors y managers, kende sigur lo haya falta di traha cu bo. Durante bo tempo na nos hotel, bo a biba y mira diferente cambio y retonan, anto semper a sa di surpasa esakinan na mes momento haciendo mas di loke nos bishitantenan ta spera. Bo ta representa loke semper a defini e resort aki, e hospitalidad caluroso y autentico di su miembronan di team. Awor cu bo ta inicia un etapa nobo den bo bida, nos ta duna bo pabien, anto ta desea di extende un masha danki di curason, pa un tremendo trabao bon haci."

Den e imagennan abao, por mira algun momentonan durante e encuentro cu bebidanan y hors d'oevres na Hilton Aruba, cu despedida na Boland y Perez Avila.

Peticion pa aprobacion di un plan di parcelacion na **Washington** conforme art. 33 di e Ordenanza di desaroyo teritorial (LRO). E concepto di e plan di parcelacion ta poni pa inspeccion publico na **DIP, Sabana Blanco 68**, cu reserva di tur derecho cu cambionan por wordo hasi na e parcelacion, durante un luna desde dia **22 april 2021** durante oranan di trabao. Tambe e plan por wordo mira riba www.dip.aw. Interesadonan por entrega te cu un luna despues di e termino aki nan punto di bista por escrito tocante e concepto di e plan di parcelacion serca Ministro di Desaroyo Teritorial, Infrastructura y Medio Ambiente pa medio di e director di DIP.

Peticion pa aprobacion di un plan di parcelacion na **Cashero** conforme art. 33 di e Ordenanza di desaroyo teritorial (LRO). E concepto di e plan di parcelacion ta poni pa inspeccion publico na **DIP, Sabana Blanco 68**, cu reserva di tur derecho cu cambionan por wordo hasi na e parcelacion, durante un luna desde dia **22 april 2021** durante oranan di trabao. Tambe e plan por wordo mira riba www.dip.aw. Interesadonan por entrega te cu un luna despues di e termino aki nan punto di bista por escrito tocante e concepto di e plan di parcelacion serca Ministro di Desaroyo Teritorial, Infrastructura y Medio Ambiente pa medio di e director di DIP.

Parlamentario drs. Shailiny Tromp-Lee (MEP):

Tremendo noticia cu AAA ta bay inicia cu e proyecto Gateway 2030 cu lo crea mas di 200 cupo di trabou directo!

Recientemente Aruba Aitport Authority (AAA) a anuncia cu e Proyecto Gateway 2030 ta bay continua. Memey di un pandemia, caminda ta trahando incansablemente pa domina e virus y poco poco yega na un grado di normalidad bek cu nos tur ta desea, noticianan asina ta loke nos kier tende of lesa di nan.

Proyecto Gateway 2030 ta trata di un inversion di 140 miyon dollar cu lo crea mas di 200 cupo di trabou directo. Ademas e proyecto aki sigur ta aporta grandemente na e calidad di turismo cu nos kier ofrece nos bishitantenan. Ta trata di un proyecto hopi importante cu lo bay atende cu limitacionnan di capacidad cu Aeropuerto Internacional Reina Beatrix tin y cu lo tene cuenta cu e experiencia cu nos kier brinda nos bishitantenan. Na mes momento AAA lo keda enfoka riba e parti di sostenibilidad. Segun AAA door di Covid nan a para cu e proyecto na 2020 y a cuminsa pensa na ki manera lo bay y lo por ehecuta e Proyecto ambicioso aki. No obstante e pandemia nan a dicidi di continua cu e inversion y ehecucion di Gateway 2030.

Fase 1A di Gateway 2030 ta consisti entre otro di construccion di un sala di ekipahe, implementacion di un sistema nobo pa atende cu ekipahe y ampliacion di e sala di facturacion di Merca. Sigur mi ta aplaudi e decision di ehecuta e fase aki 100% local cu e meta pa apoya nos economia. 100% local kiermen cu e companianan Albo Aruba NV, Bohama Aruba NV, Arubaanse Wegenbouw Maatschappij (AWM), Croon Caribe y CHS Technical Contracting and Trading Company N.V. hunto bou di e nomber ABC Project Venture lo bay ehecuta e Proyecto aki.

Despues di e accion di retiro di personal di AAA memey di e pandemia, toch e decision aki ta un manera pa AAA drecha su imagen den pueblo. Banda cu nan ta manda un señal positivo nan ta aporta grandemente na recuperacion di nos economia, brindando un rosea grandi na e 5 companianan di construccion menciona, cu na nan turno lo bay haci uzo di subcontratista y otro negoshinan. Mi ta spera di curason cu na tur momento ta percura pa nos hendenan local ta e promenan yama pa haya trabou y cu e control debido ta keda realisa pa preveni ilegalidad y cheap labor. Principalmente cerca e subcontratistanan.

Pues un bes mas mi kier felicita AAA pa tuma e decision di sigui cu e proyecto aki y pa a brinda nos un noticia alentador memey di e pandemia. Proyectonan asina ta loke ta bay aporta na recuperacion di nos economia mas liher.

EXIGENCIA DI ADMISION (TOELATINGSEISEN) NA COLEGIO ARUBANO, DI MAVO 4 PA HAVO 4

Recientemente a sali un comunicado tocante e exigencianan di admision na HAVO 4 di Colegio Arubano pa e alumnonan di MAVO 4. Eroneamente a informa cu exigencianan ta mas estricto. Esaki no ta e caso. E exigencianan di admision ta igual na esunnan di aña pasa. A indica cu no lo admiti alumno sin 8 pa Wiskunde. Esaki no ta cuadra! Loke si ta e caso ta cu pa un alumno scoge Wiskunde B, mester tin 8 pa Wiskunde na MAVO. Sin Wiskunde B ainda e alumno por scoge un profiel cu e materianan cu nan a gradua cu nan na MAVO. Pues, no ta asina cu ta limita e alumnonan den nan escogencia.

E insinuacion cu e alumnonan lo por trata e materia di Wiskunde den un siman tampoco ta cuadra. Di otro banda, e sugerencia pa organisa un curso di Wiskunde den vakantie ta hopi bon. Nos tambe ta para tras di esaki y hasta a haya acuerdo pa haci esaki, pero debi na e situacion financiero di e isla, no ta posibel pa financia dicho curso.

Tin pregunta tocante e proefielnan cu Colegio Arubano ta ofrece. E alumnonan cu ta cumpli cu e exigencianan di admision por scoge e mesun materianan cu nan tabata tin na MAVO.

Nos ta guia e alumnonan cu ta bin di MAVO cu e medionan cu nos tin. Nos ta conta cu mentor special pa e alumnonan aki. Banda di esaki, nos kier ofrece les extra di guia, pero desafortunadamente nos no tin ni ora, ni docente pa esaki. Ta duel nos hopi cu a surgi un inkietud. Contrario na e pensamento reinante, Colegio Arubano semper ta cla pa ricibi alumno procedente di MAVO.

Si ainda tin cierto inkietud, rectorado y directiva semper ta disponibel pa contesta tur pregunta.

Directiva y Rectorado di Colegio Arubano

Prome Minister Evelyn Wever–Croes:

PROME MINISTER TA DESMENTI INSINUACIONNAN DI MATUTINO AWEMAINTA

“Mi no a reuni cu president di CNN di Venezuela, Tibisay Lucena”

Oponentenan politico na un forma sorpresivo ta mustrando hopi señalnan di desesperacion

Den un publicacion diaranson mainta den e matutino AWEmainta, e director di dicho matuntino a insinua cu e president di CNN di Venezuela, Tibisay Lucena lo tabata na Aruba y a reuni cu Prome Minister. Ta na su luga pa corda e matutino cu deber di esnan cu ta trece informacion na pueblo, ta pa haci esaki cu informacionnan corecto y no cu fabricacion di noticia falso.

Prome Minister Evelyn Wever-Croes, como Prome Minister di nos pais, a enfatisa cu no ta su costumber pa reacciona riba prensa y oponentenan politico. Pero den e caso aki ta haya necesario pa duna e informacion corecto dunando di conoce tambe cu señor Toko Winklaar den su corant AWEmainta ta gaña un biaha mas.

“Mi ta lamenta cu e corant AWEmainta y sr. Winklaar ta recuri na e tipo di informacion incorecto asina. Señora Tibisay Lucena no tabata na Aruba manera cu a wordo indica den e corant, pero mas aun sigur cu mi e no a reuni y ami no ta reuni cu ningun oficial di Venezuela tampoco.

Nos a haci un apelacion awe mainta na sr. Toko Winklaar pa rectifica y si nan no haci esey nan mester atene nan mes na e consecuencianan. Mi ta kere ta importante pa aclaria e tema aki inmediatamente mirando cu nos oponentenan politico na un forma sorpresivo ta mustrando hopi señalnan di desesperacion. No ta mi custumber pa reacciona riba oponentenan politico pero mi ta kere ora ta trata di atacha nos integridad di sistema electoral e ora si como Minister President di e pais mi mester sali bisa algo.

Director di Censo cu ta asisti e conseho supremo electoral den eleccion a duna declaracion na prensa siman pasa y e tabata hopi enfatico den esaki. Tin hende a comprende esaki na forma ekiboca cu ta bay tin identificacion durante di eleccion, ken ta vota pa ken. Esaki no ta e caso. Hamas ami lo permiti cu esaki sososde aki na Aruba. Bo voto ta secreto y niun hende lo bay mete den esey. No ta bay tin niun manera tampoco pa establece pa ken bo a vota. Solamente si abo expresa pa ken bo a vota, esey ta keda bo responsabilidad pero gobierno no ta bay tin niun sistema pa por trek ken ta bay vota pa ken.

Bo voto ta secreto, e ta bo derecho fundamental y ta hopi importante pa e biaha aki den e pandemia pa tur ciudadano di pais Aruba bay vota pasobra e eleccion aki ta bay determina e futuro di nos pais y con nos ta bay sali di e pandemia aki.

Ora cu oponentenan politico cuminsa haci saltonan asina ki di desesperacion pa atacha integridad di nos sistema di votacion y di eleccion ta pone bo pensa si, pasobra loke ami a tende directora di Censo splica ta garantianan pa bo ta mas sigur ainda y cu bo por confia mas ainda den e integridad di nos sistema na Aruba. Cualkier partido politico cu tin miedo di esaki y cu ta bira asina nervioso ora anuncia e cosnan aki ta pasobra nan tin algo di sconde y esey ta keda pa nan responsabilidad.

Na e momentonan aki, mi ta cumpli cu e deber di aclarea cu e corant AWEMainta y sr. Toko Winklaar simplemente ta gaña den e dicho corant y ta scirbi cu ami tabata tin un reunion cu official di Venezuela. Esaki no ta berdad. Mi ta spera cu corant AWEMainta por bira mas serio specialmente aworaki den eleccion y no defundi e tipo di mensahenan falso aki cu no ta yuda ningun hende cu nada. E unico cos cu e tipo di mensahenan aki ta haci ta cu hendenan ta bay perde mas confiansa den e corant di AWEMainta y den Toko Winklaar”.

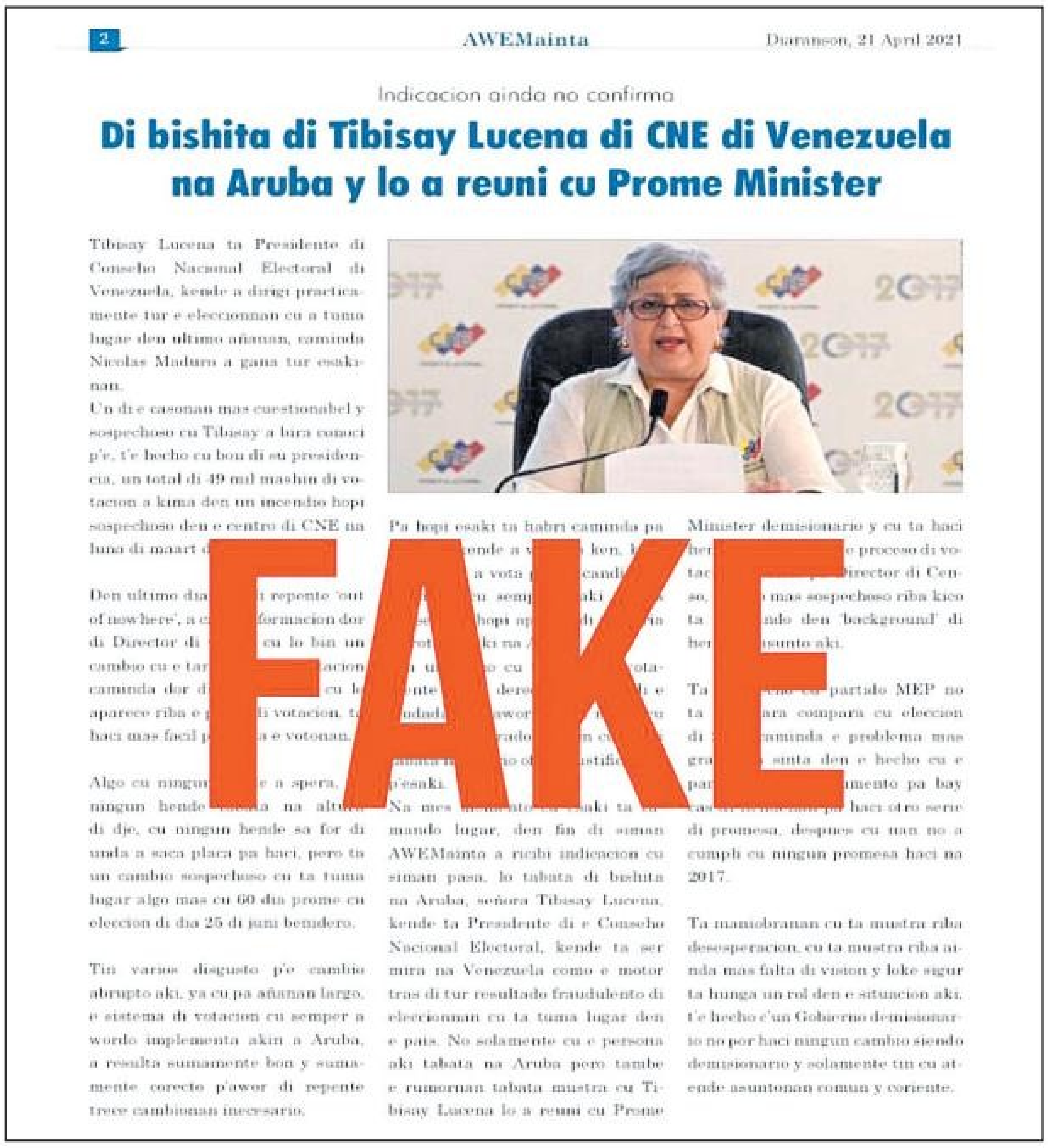

2 AWEMainta Diaranson, 21 April 2021

Indicacion ainda no confirma

Di bishita di Tibisay Lucena di CNE di Venezuela na Aruba y lo a reuni cu Prome Minister

Tibisay Lucena ta Presidente di Conseho Nacional Electoral di Venezuela, kende a dirigi practicamente tur e eleccionnan cu a tuma lugar den ultimo añanan, caminda Nicolas Maduro a gana tur esakinan.

Un di e casonan mas cuestionabel y sospechoso cu Tibisay a bira conoci p'e, t'e hecho cu bou di su presidencia, un total di 49 mil mashin di votacion a kima den un incendio hopi sospechoso den e centro di CNE na luna di maart d[illegible]

Den ultimo dia[illegible] repente 'out of nowhere', a c[illegible]formacion dor di Director di [illegible] cu lo bin un cambio cu e tar[illegible]acion caminda dor d[illegible] cu l[illegible] aparece riba e [illegible]i votacion, t[illegible] haci mas facil p[illegible]a e votonan.

Algo cu ningun[illegible]e a spera, ningun hende [illegible] na alt[illegible] di dje, cu ningun hende sa for di unda a saca placa pa haci, pero ta un cambio sospechoso cu ta tuma lugar algo mas cu 60 dia prome cu eleccion di dia 25 di juni benidero.

Tin varios disgusto p'e cambio abrupto aki, ya cu pa añanan largo, e sistema di votacion cu semper a wordo implementa akin a Aruba, a resulta sumamente bon y sumamente corecto p'awor di repente trece cambionan inecesario.

Pa hopi esaki ta habri caminda pa [illegible]ende a v[illegible] ken, [illegible] a vota p[illegible] candi[illegible] [illegible]u semp[illegible] aki [illegible] hopi ap[illegible] [illegible]ki na A[illegible] [illegible]ota[illegible]ente [illegible] dere[illegible] e [illegible]udada[illegible] awor [illegible]rado [illegible] [illegible]ustifi[illegible] p'esaki.

Na mes [illegible] esaki ta [illegible]mando lugar, den fin di siman AWEMainta a ricibi indicacion cu siman pasa, lo tabata di bishita na Aruba, señora Tibisay Lucena, kende ta Presidente di e Conseho Nacional Electoral, kende ta ser mira na Venezuela como e motor tras di tur resultado fraudulento di eleccionnan cu ta tuma lugar den e pais. No solamente cu e persona aki tabata na Aruba pero tambe e rumornan tabata mustra cu Tibisay Lucena lo a reuni cu Prome Minister demisionario y cu ta haci her[illegible] e proceso di votac[illegible] Director di Censo, [illegible] mas sospechoso riba kico ta [illegible]ndo den 'background' di hen[illegible]sunto aki.

Ta [illegible] cu partido MEP no ta [illegible]ara compara cu eleccion di [illegible]aminda e problema mas gra[illegible] sinta den e hecho cu e par[illegible]mento pa bay cas [illegible] pa haci otro serie di promesa, despues cu nan no a cumpli cu ningun promesa haci na 2017.

Ta maniobranan cu ta mustra riba desesperacion, cu ta mustra riba ainda mas falta di vision y loke sigur ta hunga un rol den e situacion aki, t'e hecho c'un Gobierno demisionario no por haci ningun cambio siendo demisionario y solamente tin cu atende asuntonan comun y coriente.

Era di Narcotraficantenan di droga Mafioso y Coruptonan di AVP a termina. Mike Eman y su Avestruznan Ladron mester bai SERA

Un berguenza Nacional ta locual Mike Eman a hinka e pueblo di Aruba aden, un sakeo di tereno na gran escala ariba custia di esnan cu a vota pa AVP, Mike Eman Bo no tin berguenza locual cu Bo a haci cu esnan cu a vota pa AVP. Bo a gaña bo votadonan Bo a mal uza nan voto, pa Bo a enriqueze Bo mes y bo compinchinan Avestruz. Si Benny Sevinger ta culpable, abo Mike Eman ta mas culpable, pasobra Bo tawata cabesante di Pais Aruba y Bo ta na altura di tur locual cu ta pasa den bo Gobierno. Un persona drechi cu dignidad y integro cu stima su Pais Aruba hamas lo haci esey. Mike Eman Bo a sostene corupshon, Bo ta un Mazon Hudiew Capitalista di mala Fe, Mike Eman abo y Mike de Mesa amigonan di Pollo Carvahal, KIKO Gomez y Roberto Rincon nan tur ta sera na Merca. Bo a traishona esnan cu a vota pa AVP mescos cu Hudas cu a traishona Hesus, awe Bo kier uza campistanan atrobe pa hala garoshi pa AVP, ta un biaha Bo ta capa chubato di dos biaha Bo no ta haya pipita. Esnan cu a vota pa AVP no ta hende BOBO nan ta hende sabi y inteligente. Difunto Juancho Irausquin (qepd) di PPA a jega di bisa, nunca laga un Eman Lidera Aruba, E lo ta desastroso pa e isla di Aruba, pasobra nan ta conoci, desde hopi tempo atras Henny Eman (QEPD) a parti tereno na granel (EIGENDOMSGROND) na hopi playero

famianan renombra pa nan haya derecho di voto es tempo ey pa Bo por a vota Bo mester tin tereno propiedad pa Bo por a vota (1948). Awor e fiesta a sigui mescos nan a duna tereno pa haya voto y uza esnan di campo pa nan por sigi cu nan sakeo di tereno di pueblo. Permitimi trese padilanti un modus operandi di Benny Sevinger, tawatin un momento cu mi a aserca Otmar Oduber pa e laga dresa e pier cu ta situa banda di Brisas del Mar na Savaneta, y Otmar a cumpli cu mi petishon, dia cu e pier tawata cla Otmar Oduber a bini mi cas, y a pidi mi pa mi sostene dia cu e habri e pier, y mi a hasi'e tambe. Un paar di luna despues bisiñanan di e pier a jama mi, y a bisa mi cu tin hende ta marca e tereno dilanti di e pier y ta pone penchi, mes ora mi a jama Otmar Oduber na telefoon, y a bise cu tin hende ta marca e tereno, siendo cu Otmar Oduber a garantiza mi cu ningun hende lo haya e tereno ey, pasobra e tereno ey ta pertenece na Savaneta, y Otmar a pidi mi pa bai wak kende ta marca e tereno, y mi a bai hasi'e tambe. Pa mi sorpresa mi a topa cu Desiree Croes Parlamentario y Desiree a bisa mi cu Otmar ta bon na altura cu e a haya e tereno ey ,y cu Bo no por marca un tereno sin Bo haya un permiso. Mi a jama Otmar, y mi a bise kiko Desiree Croes a bisa mi. Otmar Oduber na su turno a bisa mi pa keda 5 minuut banda di telefoon, y cu e ta bai jama Benny Sievinger pa regla e asunto di e tereno ey cu Benny Sievinger, y den menos cu 5 minuut Otmar Oduber a jama mi, y a bisa pa mi bai bisa Desiree Croes pa no sigi cu E tereno ey y lag'e para y cu Benny Sievinger lo bai dun'e un mihor tereno, y awe Desiree Croes a haya un tereno hopi hopi grandi banda di Santana di Sabana Basora ariba nomber di su dos yuinan, y ta bende lotjes di tereno pa esnan cu kier traha un cas. Y Mike Eman ta complice di tur e bagamunderianan aki. Tur esnan cu a forma parti di sakeo di tereno di pueblo di Aruba y cu a bende, mester wordo persigi huzga y manda den calaboso. AVP ta un partido cu tin laso cu mazonistanan capitalistanan putri cu plaka y bandanan criminal y narco Traficantenan di droga cu ta furni nan campanja cu plaka mancha cu sanger pa keda na poder, pa mafiosonan y mazonistanan bai dirigi e Gobierno di Aruba.

Hamas y nunca E culto pueblo di Aruba lo permiti esey. Nos Prome Dama Evely Wever Croes lo haya e mandato di pueblo pa sigi Goberna Aruba, pasobra MEP ta Aruba su salbashon. Evelyn ta un mama y conose tur sufrimento y dolornan cu un mama ta pasa aden, ora cu no tin cuminda pa pone ariba mesa pa su yuinan come. Mayoria di hende awor aki na Aruba tin pida pan ariba mesa ta gracia na Evelyn Wever Croes cu a sa di convence Hualnda ariba su responsanilidad pa bin cu un yudansa finciero pa Aruba sin placa nos tur lo a muri di hamber ariba e pida baranca aki. Pasobra mike Eman y Benny Sevinger y demas 9 parlamentario sinberguenza a derocha 1.6 BIYON di florin sin sa na unda e placa aki a bai. E regalo cu Aruba por duna Evelyn ta nos sosten y vota p'e. Awe Aruba ta sufri, pa motibonan di E debenan astronomico di interesnan halto (6 BIYON) cu Mike Eman a causa y nos tatara bisanietonan tin cu bai paga. Green Corridor, Woty Vos Boulivard, Hospital, CITGO y RdA, Patrick Paskel y Richard Arends, unda Aruba tawata e Galinja cu ta pone webo di oro pa nan bende. Bo mester tin un mente corupto di piratanan ladron cu unda nan drenta ta sakeonan cu riqueza di pueblo nan ta buska. Sostene un Ladron Avestruz di AVP ta nifica cu Bo ta mescos cu nan. Prizon lo nifica un les pa tur esnan cu ta pensa di drenta politika pa bira rico ariba custia di pueblo.

FAYA BO HAYA, PASOBRA PRIZON TA WARDA BO

Hiacintha Thijsen Trimon
Savaneta 210 A
Tel 584-7280

TOP MORNING SHOW
Julisa
ARENDS HOEVERTSZ
Top 95 Fm

SETAR construyendo Teleshop nobo na Palm Beach

come to the New Telesho
Palm Beach

SETAR
TELESHOP

Welcome to the New Teleshop
Palm Beach
DIARIO

SETAR ta contento pa anuncia cu construccion a cuminsa na Teleshop Palm Beach. Esaki ta di cinco Teleshop cu SETAR ta bezig ta remodela den e concepto nobo pa por brinda nos clientenan un experiencia digital y moderno. Den e Teleshop lo tin un area di "touch & feel", unda clientenan por experiencia y tambe wak lo ultimo den celular y acesorionan cu tin na benta.

Clientenan cu bishita e Teleshop por haci uzo di nos "Self-Service Kiosk" pa paga nan recibo of recarga un cuenta prepaid na un forma rapido of tuma asiento pa wordo atendi pa un di nos representantenan. Den e Teleshop lo tin un area caminda clientenan por wak television confortablemente mientras ta warda pa wordo atendi. Ademas lo tin sofa cu ta ekipa cu outlet pa recarga devices. Tur esaki y mas den un forma innovativo cu ta unico na Aruba.

E diseño nobo di SETAR su Teleshopnan ta refleha e naturalesa di nos isla y e simbolo di SETAR como nos compania nacional di telecomunicacion. Despues cu finalisa Teleshop Palm Beach, SETAR lo sigui cu Teleshop Seroe Blanco cu lo ta e ultimo Teleshop pa wordo renoba. Asina aki SETAR ta sigui inverti den modernisa tur su Teleshopnan y aporta na e desaroyo di nos pais door di crea cuponan di trabou.

Recordando George Andres Viguier un gran musico, mentor y trompetista, kende a haci Aruba su di dos cas

Oranjestad – George Andres Viguier un trompetista hopi keri na Aruba a bay laga nos.

Viguier, ta un fam di origen Frances y ta di su tata. George a nace na Buenos Aires, Argentina riba dia 16 di october 1928 y el a muri riba 14 di april 2021 na edad di 91 aña. Nomber di su tata ta Jorge Viguier y su mama Nora Agnes Viguier Sterlin. George a nace den centro di ciudad. Y despues nan a move pa diferente luga di Argentina. E ultimo luga tabata Olibos, e ta un districto pafo di un cuidad, specialmente uno recidencial di Buenos Aires. George tin dos ruman muhe. E ta e di tres di su rumannan, kiermen e ta esun mas jong. Nunca George a casa. E di: "M'a casa, pero pafo di misa, ha ha ha si boso a componde. E novianan tabata mas bien, amiga." Su tata tabata un violinista den su hubentud.

Segun George, e bida artistico no ta ningun rumbo, ni cambio den bida

George ta George aki manera e ta y tabata, unda cu e bay.

Bay lesa y toca bon, pone atencion, no molestia ningun hende y keda keto.

E bida artistico

Di chikito caba, nan tabata hib'e den e Plum Plaza den e tempo ey riba diadomingo. Eynan tabatin semper un banda municipal, cu George tabata gusta. Ya e tempo ey caba musica tabata den su sanger. E kier a dedica su mes na otro profesion di comercio, pero semper George tabata gusta e bandanan, anto e tabata mira y scucha nan y su tata a mustr'e tur e instrumentonan cu tabatin. Djey padilanti, semper George a gusta musica y di chikito e regalonan di cumpleaños tabata un instrumento, un harmonica of un clarinet di hunga. Despues George a bay na e profesornan di trompet. Un di e profesornan di trompet ainda ta na bida. E ta biba na Canada y e ta amigo di su colega Oscar Serrano. George a cuminsa skirbi algun areglito pa amigo- y bisiñanan. Nan tabata toca mas bien musica di Dixie Land y asina George a sigui studia. El a bay e tempo ey cerca e profesor cu awor ta na Canada. Despues el a studia mas seriamente cu e prome trompetista di e orkesta Nacional di Buenos Aires. Y e tabata toca tambe den e otro luga y teatronan clasico. Kende tabata un masha bon profesor y el a yuda George cumpra su prome trompet cu a remplasa un 'corneta' bieu cu e tabatin. George a sigui asina y cu su amigonan el a forma un orkesta chikito y nan tabata bay toca pa fiesta di cumpleaños y cosnan asina gratuitamente. Y specialmente musica di Dixie Land y algun otro cancion.

Desaroyo musical

George a bay cerca Bernardo Barbara, e cabayero cu sigur ainda ta na bida na Canada. Despues el a bay studia trompet cu e prome trompetista di Teatro Colon di Buenos Aires. El a yega di toca na Teatro Colon cu un grupo acompañando un Americano di color, un famoso cantante, pero tabata bibando na Francia. E no por corda su nomber. George tabata toca den 'nightclub' cu 21 aña di edad hunto cu un cabayero di Uruguay, kende tabata chauffeur di careda y a muri den un desgracia. E tabata masha bon cabayero y bon musico. E tabata tambe violinista y conductor. Den un 'nichtclub' nan tabata tocando cerca di cas, anto George tabata bay y bin anochi cu bais. Esaki tabata su prome trabou profesional cu musiconan profesional.

E parti Internacional

George a toca cu bandanan y cu e orkestanan. El a toca cu un grupo hopi conoci y masha bon gusta y asina el a bay Argentina, Chile, Colombia, Uruguay y hopi luga mas. Na Colombia e doño di e 'nightclub' tabata kier pa George keda, pasobra no solamente e tabata trompetista, sino e tabata un tiki 'payasito'. Nan tabata gusta su manera di haci cosnan pret cu hende y e tabata un atraccion. Despues su mama a bira malo y su ruman muhe a pidie pa bolbe bek. George a toca na Argentina den varios luga. No tabatin ensayo. Si bo sa lesa musica, djis toca. Despues el a bolbe bek Aruba pa biba y el a toca cu gruponan local tambe y despues cu Oscar Serrano. Semper George tin recuerdonan bon di Aruba.

Experiencia musical na Aruba

E prome banda tabata un grupo cu George a forma pa e famoso cantante di Calypso Lord Boxoe. George a trece dos alumno di dje, nan a pasa riba e musica, e areglo tabata hopi dificil. Sin miedo nan a toca fantastico. Boxoe a canta e miho Roadmarch y Calypso. Lord Boxoe tabata hopi simpatico, hopi bon hende y e tabata asina contento cu e banda, cu preparacion y di ensayo hunto cu George y e pianista. Sr. Provence kende ta tata di Rose-Marie a pidi George pa bay duna les na 'Scol di Musica Rufo Wever'. George a haya esey fantastico, anto George a cuminsa desde e tempo ey di meneer Provence dunando les. Riba diadomingo cu e dos prome barconan grandi di turista esta Sta. Paula y Sta. Rosa, tabata na Aruba, George y otro musiconan tabata haya invitacion pa toca pa e pasaheronan di e barconan aki. Anto tabatin un steelband tambe ta toca. George a tende cu aki tin un mucha hombre cu kier pa e ta toca un tiki trompet, pasobra el a mira con George tabata toca den e show asin'ey. Si, jong y cu hopi gusto para na banda. E tabata Franklin Granadillo.

Presentacion cu gruponan musical.

'La Nueva Fuerza' di Vicente Kelly a trata George hopi bon. El a toca den 'La Nueva Fuerza' di 1983 te cu aña 1994. E tabata hopi contento hustamente, pasobra el a toca hunto cu Franklin Granadillo, un gran musico. Despues George a toca cu 'Papito y su Doble Sabor'. E banda aki tambe a zona bon cayente. Ora cu George a toca cu e hendenan aki, e tabata sinti felicidad. E profesionalnan aki a trece hopi alegria p'e hendenan di Aruba y George a biaha varios biaha cu nan.

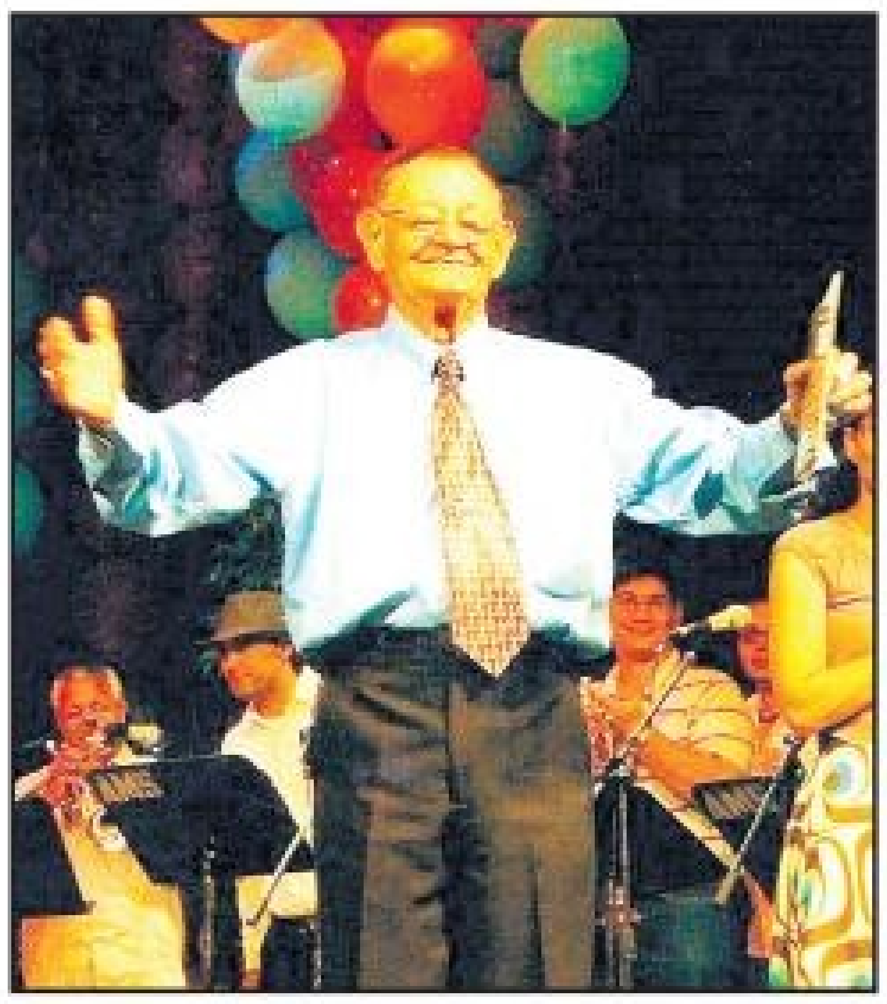

Un sugerencia pa futuro generacion.

George ta sugeri pa e musico bira un profesional bon studia y pa e conoce su instrument hopi bon. Ademas bo mester tin talento, si bo no tin talento ta mas miho cu bo bay den musica pa amateur y djis toca bo guitara pa fiestanan den famia. Awor si bo ta bay den direccion profesional, miho bo studia musica cu dedicacion y si siña lesa musica.

George mes no a studia manera mester ta. E tabata studia si, pero e por a studia mas miho. Por ehemel, e por a studia harmonia, pero George no ta areglista. E ta un simpel tocado di trompet. E ta stima musica. Y tabata hopi stima pa su alumnonan.

Director, staf y personal di Departamento di Cultura Aruba ta expresa nos palabra di profundo condolencia na henter Famia di e gran musico George Andres Viguier, musiconan, amigonan y tur esnan cu a conoce. Cu George sosega na paz den Reino di Señor.

Maneho di Minister Andin Bikker dunando su frutonan

Cambio di ley pa proteha derecho di e muchanan despues di separacion

Mayornan mester firma un "Plan di Mayor" ora divorcia

Recientemente Minister di Husticia, Siguridad y Integracion, mr. Andin Bikker a ricibi presidente di e comision Voortgezet Ouderschap, esta Michella Steenvoorde-Lacle. E ultimo aki, hunto cu un grupo di experto di varios departamento di gobierno y organisacionnan importante den cuido di muchanan, a uni den un comision pa traha riba un cambio di ley, conoci como e 'Landsverordering Voorgezet Ouderschap en zorgvuldige scheidingen'. E mandatario a laga institui e comision aki na aña 2020 en cuadro di e maneho di gabinete Wever-Croes, den cual e ser humano ta central. A tuma e ley di Hulanda como ehempel a base di artiulo 39 di Statuut, y a haci cambionan na dje, pa ta apto pa nos custumbernan na Aruba.

E punto di salida di e comision y pa e cambio den ley, specialmente den nos codigo civil, ta pa na momento cu mayornan divorcia, pa salvaguardia derecho di e mucha. Pa esaki e yiu mester keda central y pa e proceso di divorcio no afecta e muchanan di ningun forma. Di experiencia nos conoce cu un cantidad di tata, por ehempel, ta bira ausente den bida di e mucha despues di separacion of divorcio di e mama. Tin biaha pa falta di interes di e tata pero tambe tin biaha pa insistencia di e mama cu no ta permiti e tata hunga un rol mas den bida di e mucha. Den esaki gobierno, hunto cu UNICEF y otro instancianan internacional ta di opinion cu un di e derechonan universal di e mucha ta pa por keda tin su mama y tata den su bida, no obstante divorcio.

Pa por yega na cambionan bon structura, den cual tur partido ta envolvi, a forma un comision den cual a conta cu participacion di Corte, di Censo Civil. di Sociale Zaken y sin lubida riba Voogdijraad. Den esey e comision a logra haci un 'nulmeting' di e situacion na Aruba. Y e conclusion ta cu na momento cu e mayornan separa of divorcia, nan mester cera un contract cu otro den forma di un plan di mayor. Den e plan aki ta acorda adelanta e responsabilidad di cada mayor den bida di e yiu, den forma di un contract formal. Eyden ta regla con ta comparti tempo, e gastonan di e yiu, studiamento, cuido medico, etc. E punto di salida ta cu e mayornan e separa for di otro, pues no necesariamente esey ta conta pa e yiu, kende tin derecho pa keda cu su mama y su tata den su bida.

Na aña 2001 Aruba a ratifica e derechonan di mucha manera ancra den UNICEF. Ta trata aki di 55 diferente articulo cu ta atende specialmente tur derecho universal di un mucha. Un di nan ta e derecho pa tin ambos mayor den su bida. Tin un realidad riba mesa, esta cu segun un investigacion di Voogdijraad, cu 70.3% di e casonan cu nan ta atende eynan ta pa alimentacion di muchanan. Mayoria caso ta di tatanan cu ta stop alimentacion di nan yiu y ta purba core pa nan responsabilidad financiero pa cu nan yiu. E comision ta convenci cu, e cambio den e ley y cu introduccion di nos codigo civil nobo, ta regla mayoria di e problemanan aki cu awor ta existi na momento cu mayornan separa of divorcia. E ley ta pa proteccion di e mucha y percura cu locual pasa cu e mayornan, no afecta nan derecho riba cria den un bida cu ambos mayor, cu responsabilidad comparti, cu e mesun derecho y teniendo e mucha central den e asunto.

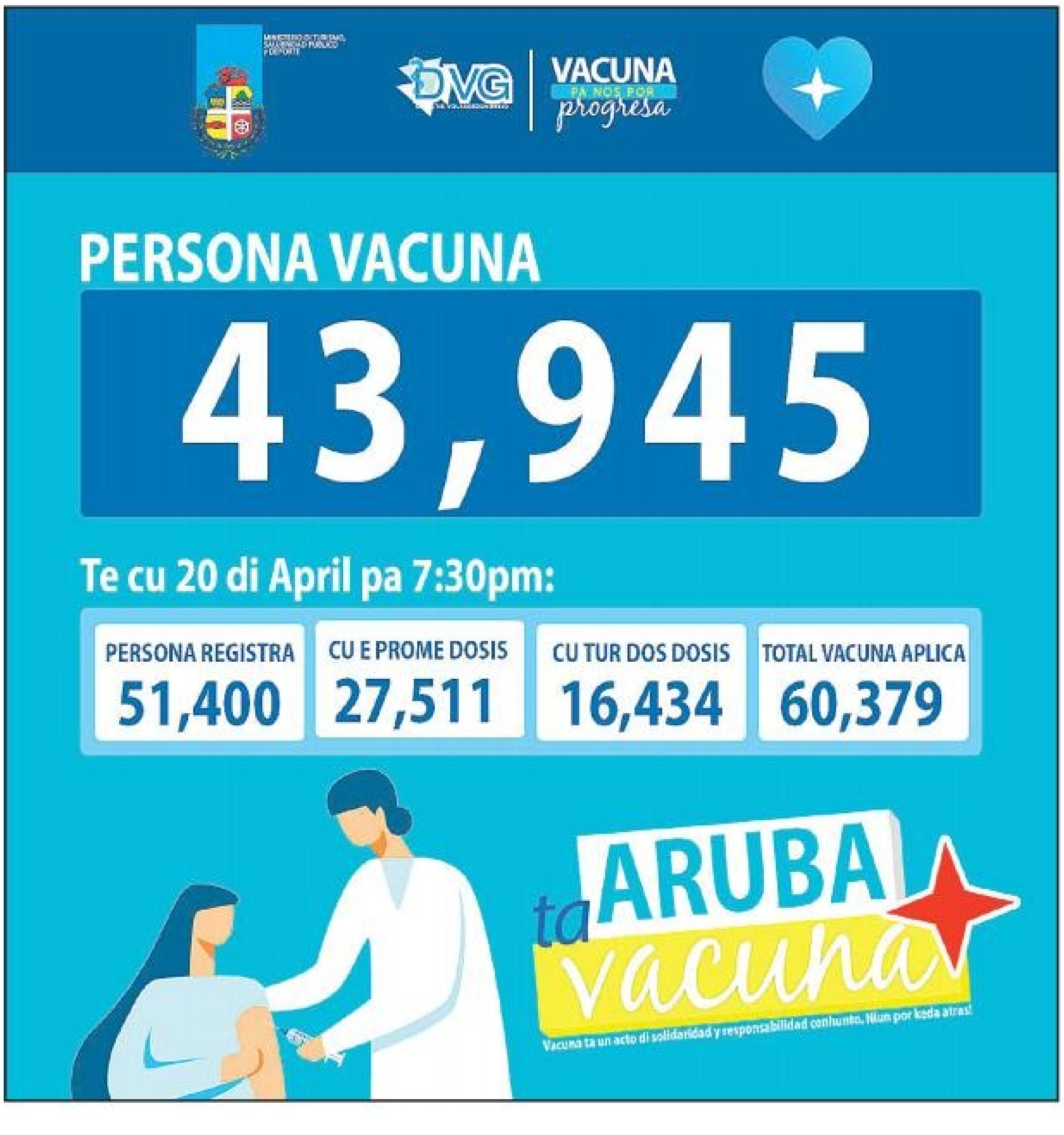

DVG | VACUNA PA NOS POR progresa

PERSONA VACUNA

43,945

Te cu 20 di April pa 7:30pm:

PERSONA REGISTRA	CU E PROME DOSIS	CU TUR DOS DOSIS	TOTAL VACUNA APLICA
51,400	27,511	16,434	60,379

ta ARUBA vacuna

Vacuna ta un acto di solidaridad y responsabilidad conhunto. Niun por keda atras!

Tema pa e Dia di Tera 2021 te enfoca ariba e importancia di "Restaura nos Mundo"

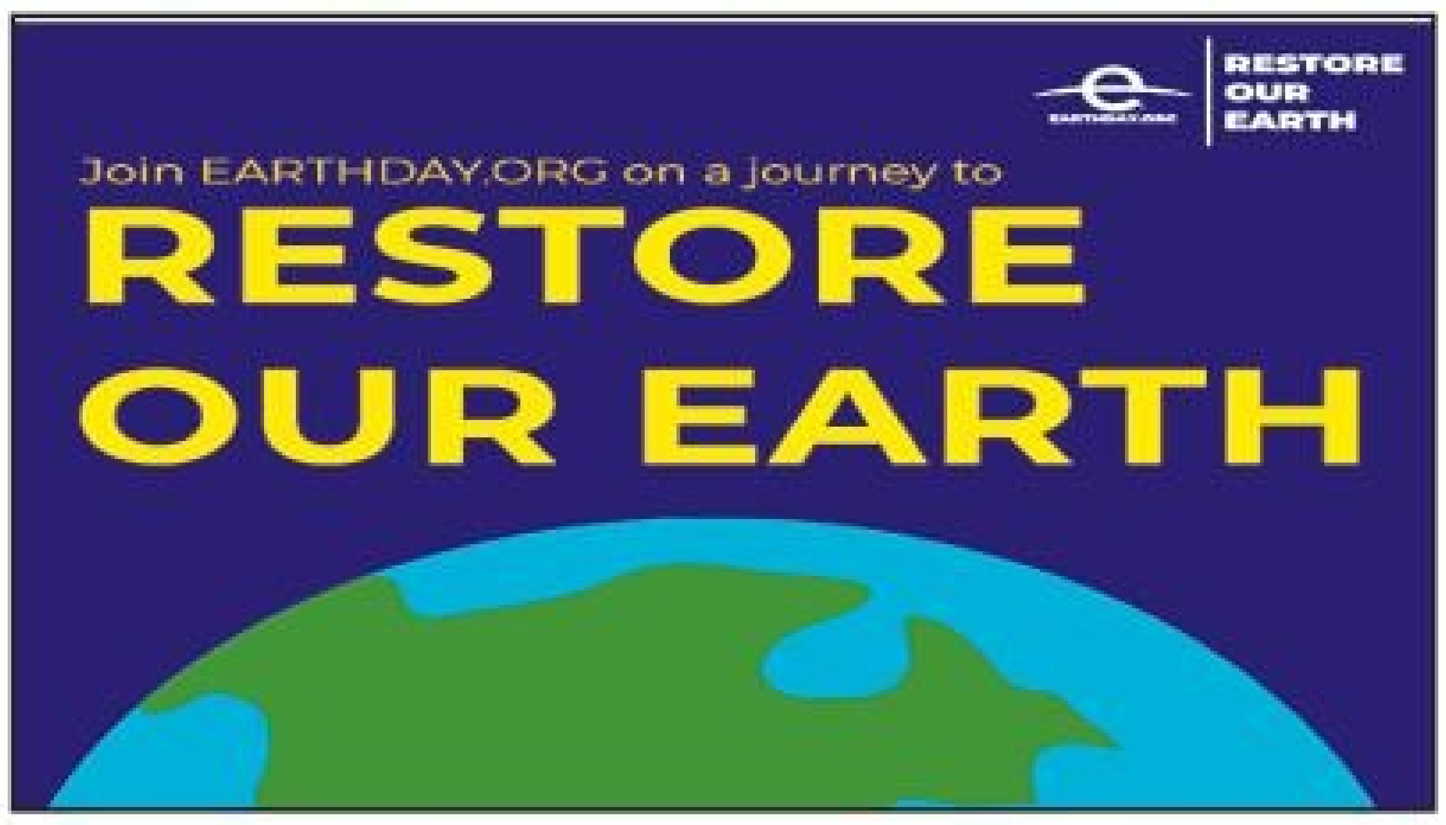

- Manera ta conocí, anualmente mundo ta celebra Dia di Tera riba e fecha di 22 di april y pa conmemora esaki, tur aña United Nations ta escohe un tema pa concientisa ariba e importancia di e conservacion di nos mama tera. E aña aki e tema ta "Restore Our Earth" Den Papiamento esaki ta significa "Restaura Nos Mundo" cual tin como meta pa concentra ariba prosesonan natural, combina technologianan berde cu pesamentonan innovativo cu por restaura nos ecosistema mundial. Di e manera aki e tema ta rechasa e nocion di mitigacion of adaptacion cu ta e unico forma pa adresa e cambio climatico. Eta depende cada ser humano pa restaura nos mundo, pa motibo cu no solamente eta un preocupacion y un responsabilidad di nos, pero alavez e aspecto primordial ta cu nos ta biba riba dje.

Nos tin mester tin un tera saludabel pa apoya nos trabounan, cual den caso di Santa Rosa, nos tin e nececidad di tin un mundo fertil, medionan di bida, salud, supervivencia y felicidad. Un planeta sano no ta un opcion, pero mas bien un necesidad. Mas di 20.000.000 persona den 192 Pais ta participa awor den e diferente actividad annual relaciona cu "dia di Tera". Esaki ta hasi cu Dia di Tera a bira e celebracion civico di mas grandi di mundo. Awe nos ta extende un invitacion na bo persona pa ta parti di e Dia di Tera y yuda promove e accion climatico den henter mundo.

Enfretando e Crisis di COVID-19, sistema nan virtual a bira un manera pa por a conecta diferente comunidad cu otro, debi cu no por reuni den un forma personal mas.
Apesar cu e Crisis Climatico y COVID-19 a presenta desafionan importante, e circunstancia nan di awe ta uni nos mas fuerte cu nunca. Na momento cu bo plania pa educa un comunidad lo ta bon pa encurasha tur persona, pa contribui cu practica nan, cual ta mas significativo y apropia pa hunto aporta na e mesun causa. Tin un cantidad di plataforma digital manera Zoom, Skype, Google Hangout, Youtube, y esun mas grandi ta Facebook Live, cu sigur ta aporta cu eventonan digitalisa pa asegura cu e mensahe y concientizacion ta jega na un grupo grandi di usuario.

Asina por tuma nota cu eventonan digital tin e mesun objectividad y resultado cu reunion nan personal. E ta dunabo oportunidad tambe pa ahusta e logistica y asina adapte mihor posibel na e abilidad y necesidad di bo audiecia. Na honor di e tema oficial di e aña aki 2021, cual ta "Restaura nos Mundo" ta bon pa educa e comunidad, especialmente e generacion venidero y alavez genera oportunidad nan pa hiba un futuro mas saludabel y sostenibel. For di alfabetisacion climatico, agricultura generativo y reforestacion te cu contaminacion door di plastic por reanuda e desafio y objetivo nan pa restaura nos mundo. Ta wordo menciona algun punto hopi cu por yuda den educacion di un comunidad relaciona cu e temanan aki. Informa; comunidad riba e problemanan ambiental local y con e cambio climatico por afecta Region, Pais y Mundo complete promove; balor y comportacionan participativo cu por mehora e degradacion ambiental y e cambio nan climatico. Ta hopi importante pa empodera bo comunidad cu participacionnan civico nesecario pa tuma medidadnan pa yuda combati e cambio climatico

Cambionan mira y sinti
Na Aruba tambe nos por a tuma nota di hopi cambio den e pandemia di COVID cu a inicia for di maart 2020 na momento cu e prome casonan a wordo registra. Gobierno a tuma e decision pa pone restricshon y adaptacion den horiarionan di trabou pa minimalisa contagion. Na e momento aki, tambe por a tuma nota cu un parti di commercio e tempo ey tabata den gara di e pandemia cu e consecuencia cu hopi trahadonan a wordo manda cas of cu a keda cu trabou pero cu rebaho den salario. E hecho cu hopi persona a keda na cas sin hasi nada, a logra stimula e interes pa inicia cu e practica di algo cu ta na nan beneficio. Hopi ta esnan cu a scohe pa cuminsa planta, vooral pa e miedo pa un scarcedad di cuminda. Dicon nos di Santa Rosa por confirma esaki? Nos a tuma nota cu na momento cu e pandemia tabata domina, hopi ta esnan cu a bishita Santa Rosa pa hana informacion, cumpra simiya of cumpra diferente mata di fruta di nan preferencia pa asina bai planta den nan cura of pa crea nan hofi. Kisas pa motibo di e situacion di e pandemia cu hopi persona no por yega un supermarket y cumpra alimento, cual ta un situacion cu a pone hopi hende recapacita y ta conciente cu lo por tin un scarcedad di fruta of berdura.

Na Aruba por a aprecia cu hopi instancia a cuminsa hasi curso y reunionan virtual. Esnan cu tabata traha for di cas tambe tabata tin acceso na training of reunion nan virtual. Di inmediato IDEA hunto cu Santa Rosa a organiza un series di workshop cu varios topico relaciona cu plantamento sustenibel y con e por aporta economicamente y kiko ta e incentive nan cu Gobierno a introduci pa stimula y sostene esnan activamente aportando na nos Sector Primario.
Awe ariba Dia International di Mama Tera, Santa Rosa kier a felicita tur nos Productor nan local, cu di un manera of otro ta practica nan ofishi di plantamento pero den un forma conciente y aportando na e bienestar di nos isla y nos mundo.

" Sostene nos Cultura, practica Cria, Pesca y Agricultura"

SOLO Di Pueblo
BRIYANDO FUERTE • TRECIENDO CLARIDAD

TENE NA
CUENTA E USO
OBLIGATORIO
DI TAPABOCA

Club Kibrahacha a clausura Curso di digitalisacion exitoso

Diasabra ultimo Club Kibrahacha a clausura e curso di digitalisacion pa 60+. Na luna di januari Club Kibrahacha a inicia cu e curso di digitalisacion. E curso tabata tin un duracion di 11 siman. Na final di e curso a haci entrega di certificado na tur 20 participante.

E proposito di e iniciativa aki a cuminsa como idea pa yuda nos grandinan na Aruba cu ta desea di siña traha cu Internet, manda E-mail, hasi uzo di Online Banking, wak recibo di telefoon, coriente y awa online. Nos enfoque ta primordialmente pa asisti nos grandinan unda cu technoligia ta un reto. Alavez nos a duna guia na nos participantenan con pa maneha cu nan smartphone y tablet. Finalmente a clausura e curso cu tips importante di seguridad ora di hasi uzo di technologia.

E curso di digitalisacion di Club Kibrahacha a ser duna den grupo chiquito. E grupo di 20 participante a ser reparti den dos grupo di 10 persona. Asina tambe por a duna assitencia y guia necesario na cada participante.

Technologia ta un reto pa hopi hende na Aruba. P'esey tambe Club Kibrahacha ta organisa e curso di digitalisacion den grupo chiquito. E concepto aki ta dunando bon resultado.

E programa a ser dirigi y coordina pa Giannina Subaran. Den e programa Club Kibrahacha a haya sosten tambe di Kimberly Boekhoudt di Setar N.V., WEB Aruba N.V., Elmar N.V., y tambe Edward Erasmus. Club Kibrahacha ta gradici tur cu a aporta voluntariamente na e programa.

Club Kibrahacha su curso di digitalisacion a tuma lugar ariba diasabra mainta na Club Kibrahacha. Pa esanan cu ta interesa por tuma contacto cu Club Kibrahacha na telefoon 582-8159 durante orario di oficina.

PUEBLO A HAÑA SU PEN BEK
Pa kualkier informacion
solodipueblo@gmail.com
of
☎ 585-9500

Awg. 175
MILESTONES ARUBA LEARNING INSTITUTE
SIÑA PA UN FUTURO INDEPENDIENTE
Curso Basico di
SALES
Con pa ta EFFECTIVO den Sales.
Fecha: 3 Mei,Dialuna 6-9pm
5 Mei,Diaranson 6-9pm
7 Mei,Diabierna 6-9pm
Tuma contacto cu nos na
7464621
☎ 7334433
Pa reserva bo fecha
Dialuna pa Diabierna 9.00am-7.00pm
Mail:
Milestones.aruba@hotmail.com
Cupo ta limita
Find us on Facebook Milestones Aruba Learning Institute

Señora di edad levemente herida den accidente na Piedra Plat

Piedra Plat - Diamars den oranan di merdia polis a topa cu un boksmento ariba e caminda di Piedra Plat, altura di e luga cu ta drecha tire.

Agentenan a baha tira bista y a constata cu un señora di edad tawata sinti su cabes, mesora agentenan a pidi pa un ambulance aunke tawata trata di algo leve.

Departamento di trafico tambe a wordo pidi na e sitio.

E autonan envolvi tawata un Chevrolet Chevy y un Toyota Corolla cu ta esun cu a dal tras di e Chevrolet.

Na yegada di ambulance Paramediconan a trata e señora, mientras e agente di trafico tawata tuma dato.

ImSan
POLIS
AMBULANCE

Abona na Solo di Pueblo

A BO NO MESTER SALI DI CAS

Yama 585-9500 of

e-mail nos na solodipueblo@gmail.com

Tur marduga nos ta entrege den bo porta di cas!

Noticia cayente, ta aki bo ta haye!

SCEPTIC TANK
(7 CUBE)
PRIJS SPECIAL
AWG 75,-
YAMANOS NA:
560 3500 OF 563 4201

SOLO Di Pueblo
BRIYANDO FUERTE • TRECIENDO CLARIDAD

Solo di pueblo pagina social

Ba hasi aña? Bo kier publica un felicitashon den corant. FREE

Manda nos un email cu informashon y maximo 6 potret na

solodipueblo@gmail.com

of Yama 585-9500

STATUUTNAN DI "SUNRISE STINGERS SBT" (50+) A KEDA KLA

Recientemente riba 13 april 2021 e ceremonia oficial di e acte relaciona ku statuutnan di e organisashon di softball "Sunrise Stingers SBT" (50+) a tuma lugar na "Notariskantoor Rodriguez/Taekema.

Despues di lesa/repasa e contenido di e acte den presencia di e miembronan di Directiva di "Sunrise Stingers SBT" (50+), Notaris Hillegonda Margretha Rodriguez Taekema a bai over na e firmamento di e acte oficial ku ta hasi "Sunrise Stingers SBT" (50+) un organisashon oficialmente estableci segun e leynan di Aruba.

E Directiva di "Sunrise Stingers SBT" (50+) ta consisti di 7 miembro:

Sr. Sherman Hose, Presidente.
Sra. Astrid Simon Vice-Presidente/PR.
Sr. Christiaan Dammers, Secretario.
Sr. Gregory Paulina, 2do Secretario.
Sr. Philip Ho-Sing-Loy, Tesorero.
Sr. Anthony Thompson, 2do Tesorero.
Sr. Frencel Geertruida, Comisario.

Masha Pabien na tur e miembronan di Directiva y e miembro/hungadornan di "Sunrise Stingers SBT" (50+) ku e gran logro aki.

Adjunto: Algun foto di e ceremonia.

Yuda tene
Aruba Limpi
y Bunita
SOLO Di Pueblo

AK
GARDEN & MAINTENANCE SERVICES ARUBA
Sushi di cura?
Nos ta tir'e afo
AWG 50
OFERTA GRATIS OF RESERVACION
+297 7460815
AKGARDENARUBA@GMAIL.COM
BAN TENE ARUBA LIMPI

"STIMAMI STERILISAMI TA ELIMINA SUFRIMENTO DI BESTIA Y TA SCAPA NAN BIDA"

Posibilidad pa 50% di descuento cu e programa subsidia di Fundacion Stimami Sterilisami

A crea e fundacion "Stimami Sterilisami" pa disminui e sufrimento di e tantisimo animalnan bandona y perdi, door di ofrece subsidio pa e procedura di sterilisacion pa tanto publico en general como tambe organisacionnan di boluntarionan cu ta cuida bestianan di cas of riba caya por haci uso di dje. Esaki ta danki na colaboracion di sponsornan manera Bucuti & Tara Beach Resort, Aruba Tourism Authority y otronan cu a haci un diferencia. Por ehempel desde 2016, Bucuti & Tara Beach Resort a duna te cu awor mas di un miyon dollar pa "Stimami Sterilisami", loke ta traduci den un total di 12.000 operacion di cacho y pushi.

Despues di un re-organisacion y restructuracion di e fundacion na juni 2019, Fundacion Stimami Sterilisami a keda lanta oficialmente via notario pa haya e capacidad di sirbi e comunidad mihor y pa por recauda fondonan externo pa yuda den e trabou. Desde 1 di juli 2019, e Fundacion Stimami Sterilisami a ricibi contribucion di Aruba Tourism Authority, cu ta keda iguala den un 100% dollar pa dollar pa Bucuti & Tara Beach Resort. E resultado di e colaboracion aki a permiti e fundacion pa castra y sterilisa entre 5.000 pa 6.000 pushi y cacho exitosamente den e periodo di 2019 pa 2020 cu participacion di tur veterinario na Aruba. E publico en general y e organizacionnan di boluntarionan ta utiliza e programa pa sterilisa nan mascota y ta ricibi 50% di descuento riba tur procedura incluyendo inmunizacion y un microchip.

Cualkier persona cu e necesidad di sterilisa su cacho of pushi por probecha di e programa aki door di registra nan mascota na www.stimamisteralisami.com pa nan ricibi un number di registracion. Cu e number ey por haci un afspraak na cualkier veterinario na Aruba y bin na remarca pa ricibi e 50% di descuento. Prijsnan special pa operacion pa fundacionnan voluntario y pa esnan registra riba e website ta:

Cacho hembra 150 florin
Cacho macho 85 florin
Pushi hembra 80 florin
Pushi hombre 35 florin

E prijs tambe ta inclui e microchip, inyeccion di e chip y un test di sanger pa sigura cu e mascota ta suficiente saludabel pa e operacion. E pushi of cacho mester ta suficiente bieu pa opera y mester ta di bon salud.

Fundacion Stimami Sterilisami kier a probecha di e oportunidad pa gradici tur esnan cu ta haci un diferencia den e esfuersonan pa baha e cantidad di bestianan bandona riba caya. Nos meta ta pa elimina por completo e sufrimento di e bestianan aki y haci nos isla uno realmente feliz pa e bestianan tambe.

Un danki special ta bai pa e generosidad di Aruba Tourism Authority, tur otro sponsor como tambe e dedicacion di tanto e boluntarionan como nos veterinarionan. Pa mas informacion acudi na www.stimamisteralisami.com

SOLO Di Pueblo
BRIYANDO FUERTE • TRECIENDO CLARIDAD
Tipline: 585 9500
e-mial: solodipueblo@gmail.com

MI LENGA MATERNO PAPIAMENTO

Mi a tosa, saca e zonido di strobacion
Mi rosea excita pa inhala
E bondad di mi lenga materno
E capacidad di mi pulmon
Pa wanta duro na mi idioma papiamento
Pa dun'e tur mi debido atencion
Mi a tosa, saca e zonido sin zona
Mi rosea original sin imita
E profundidad den mi sanger hereda
E palabranan calmo cu ta inspira.....

Mi lenga materno ta baila den mi
Mi lenga materno ta crea den mi
E no ta permiti otro lenga stroba mi
E no ta duna espacio pa nan duda di mi
Palabra tra'i palabra cu mas sabor sasona
Pida pida nan ta topa otro na un manera hancra
Mi mente ta sigui rosa tur e diccionarionan di bida
Mi alma ta confirma mi cu mi mes lenga mi ta stima
E ta calma mi kishikishi cu tawata grawata
E tosamento den mi cu ta un cu mi idioma eleva.....

Ruthy"Lady Ruth" Vrieswijk-Bergen

Partido AVP a presenta otro candidata nobo cu energia y vision:

Maestra di scol Otami Thomasia kier yuda alivia e situacion dificil cu pueblo ta aden

Ayera nochi, a tuma luga otro presentacion di un candidata nobo cu lo bay riba lista di partido AVP pa eleccion di dia 25 di juni proximo. Ta trata aki di Otami Thomasia, maestro di scol y cu 34 aña di edad, ta trahando pa algun aña caba den enseñansa na Pieter Boer College. Su decision pa drenta politica y duna un man na desaroyo general di e pais, a surgi despues di a mira tur locual nos isla y nos cuidadanonan ta pasando aden diaramente, no solamente dor di e pandemia di ultimo aña pero tambe pa falta di un maneho adecua di un gobierno cu no tin vision.

Sin duda na momento cu pueblo tin un gobierno cu no por cumpli cu tur loke el a priminti, cu no por a ehecuta e desaroyo cu tanto el a sigura cu e lo percura p'e, ta surgi situacionnan di incomodidad y di hopi problema pa tur hende. No solamente cu e gobierno cu pueblo tabatin confiansa cu e lo bay atende cu tur asunto di henter pueblo, a impone cantidad di medida cu a hinca hopi famia den un situacion financiero hopi delicado y na mes un momento previligia "friends and family".

Otami Thomasia ta mustra cu el a sinti un necesidad grandi pa lanta para, halsa su voz y bisa TA BASTA! Otami: "Aruba ta sclama pa ayudo y mi ta kere cu sigur mi persona lo por fungi pa duna un aporte pa logra un miho bienestar pa nos pueblo. Aruba mester di hendenan cu ta pone man na obra den e tempo dificil aki, cu kier yuda den e proceso di rescata un pais cu ta den crisis serio y mi persona ta sinti cu mi compromiso ta cu mi pueblo y pa e motibo aki tambe, mi a tuma e decision di drenta e arena politico y pa uni mi mes cu partido AVP."

Den pasado AVP ya a demostra cu semper e a hiba nos isla padilanti, a percura pa un desaroyo progresivo, caminda tur hende ta conta y esaki lo no ta prome biaha cu AVP lo ta dilanti otro reto grandi asina aki y manera semper como partido, AVP semper a percura pa cumpli cu necisidadnan di pueblo. E vision di AVP, e determinacion pa semper sirbi interes di pueblo, ta tur locual cu mi tambe a haci y semper mi ta haci'e cu amor, pasion y dedicacion.

Mi ta mayor, mi ta maestra, mi ta deportista, mi ta coach y na mes momento un "influencer".

Awor den mi carera politico cu partido AVP, lo mi para pa igualdad den formacion social, den enseñansa y den desaroyo economico pero na mes momento nos lo busca tambe solucion practico pa duna deporte su balor berdadero, cual sigur lo aporta na bienestar di un desaroyo sano di y pa nos hubentud.

Ban uni y enfrenta e crisis aki como un pueblo Arubano uni bou di un gobernacion responsabel, manera semper partido AVP a duna pueblo," Otami Thomasia a declara ayera nochi.

El a termina mustrando cu "Otami's on e mission with a vision."

Abona na Solo di Pueblo

A BO NO MESTER SALI DI CAS

Yama **585-9500** of

e-mail nos na **solodipueblo@gmail.com**

Tur marduga nos ta entrege den bo

porta di cas!

Noticia cayente, ta aki bo ta haye!

Yuda tene
Aruba Limpi
y Bunita
Solo di Pueblo

PROPIEDADNAN DI HONING Y GINGER

Honing y ginger ta alimentonan cu por presenta un gran efecto positivo den salud, su combinacion ta presenta un serie di atributonan potencia.

Esaki ta converti nan den excelente aliado pa trata enfermedadnan determina. E mescla a bin ta wordo usa desde antiguedad como remedi natural.

E obhetivo tabata pa trata sintmatologia asocia na procesonan cataral y enfermedadnan digestivo. Por supuesto, cualkier problema mester wordo consulta na prome luga pa un specialista.

Di e manera aki por diagnostica corectamente e enfermedad y e specialista lo indica cua lo ta e tratamento mas indica. Generalmente remedinan natural ta yuda preveni y combati.

Nan no ta milagroso.

Propiedadnan medicinal di honing y ginger

Hunto. Honing y ginger tin propiedadnan hopi beneficioso pa bo salud.

Enfermedadnan respiratorio

E propiedadnan combina di honing y ginger por converti e mescla den un efectivo expectorante natural. E por resulta util pa trata e sintomanan di griep, verkoud of inflamacionnan di garganta.

E combinacion, ademas, ta stimula y reforma den gran medida e sistema imunitario. Esaki ta debi cu e ta posee compuestonan antiseptico y antiinflamatorio, ademas di vitamina C.

Pa esey, ta resulta un gran remedi cu ta yuda fortalece e defensanan.

Esaki ta e rason cu ta splica e gran cantidad di recetanan existente cu ambos alimento ta usa pa yuda na trata y preveni verkoud.

Hopi di e recetan an aki, ta inclui tambe lamunchi, pa su gran aporte vitaminico y su capacidad antioxidante.

Enfermedadnan digestivo

Danki na su propiedadnan antiinflamatorio, honing y ginger tin efectonan hopi beneficioso pa e salud digestivo.

E mescla ta yuda dilata e musculatura liso di e tracto gastrointestinal. Paralelamente, e tin un efecto vasodilatador den e adernan cu ta iriga e zona.

E resultado ta conduci na un miho digestion di e alimentonan y un miho funcionamento intestinal.

Debi na esaki, honing y ginger ta constitui un remedi natural pa e tratamento di e calambernan muscular. Esaki sa wordo produci door di come en exceso of door di indigestionnan alimenticio.

Propiedadnan medicinal di honing

E poderoso concentrado di honing a bin ta wordo usa como remedi desde antiguedad. Honing ta un substancia elabora pa bij for di e nectar di e flornan.

El a wordo usa como remedi medicial for di antiguedad. Den alimentacion, tambe e ta wordo usa den gran medida como edulcorante.

E compuesto di sucu aki ta contene un gran cantidad di flavonoide y acido fenolico, compuestonan hopi beneficioso pa yuda den e tratamento di diverso enfermedadnan.

Algun di su propiedadnan curativo ta:

- Alimento altamente energetico. Honing por yuda combati cansancio y fatiga, door di aporta un gran cantidad di energia na e celnan.
- Capacidad antibiotico. E capacidad antibiotico di honing ta debi cu e ta contene substancianan manera inhibino y acido formico.
- E ta faborece bon digestion. Honing ta un alimento laxante, cu ta yuda preveni barica cera y ta mantene un transito intestinal corecto.
- Antioxidante. Su contindo halto den acido fenolico y enzimanan manera catalasa, ta haci cu honing ta un gran compuesto antioxidante.
- Alimento prebiotico. Honing t aporta na e intestino un contenido halto di sucu. Esakinan por wordo probecha pa e bacterianan eynan presente. Di e forma aki, honing ta preserva un poblacion microbiano intestinal corecto.

Propiedadnan medicinal di ginger

Ginger ta di origen Asiatico y a wordo usa pa su concentracion halto den flavonoide. Ginger taun mata tropical cultivabel den suelo humedo.

Ta comercialisa su rizoma seco, encurti of den polvo. E ta wordo hopi usa den gastronomia Asiatico, presentando un sabor picante y cu un toke di lamunchi.

E ta posee un gran cantidad di azeta volatil y substancianan fenolico, denomina gingerol y gingerona. Ademas, e ta rico den vitamina, specialmente den Vitamina B6 y vitamina C y rico den mineral, manera calcium, potasium, magnesium y fosforus.

Algun di su propiedadnan medicinal ta:

- E ta faborece bon digestion. Door di promove e movimento di intestino corecto y yuda e eliminacion di microorganismonan perhudicial.
- E ta trata mal aliento. Ta existi un remedi natural oriental cu ta usa un pida ginger muha den binager pa refresca e boca despues di cuminsa y ta preveni mal aliento.
- Antioxidante. Ta trata di un alimento hopi rico den substancianan antioxidante. Esakinan ta yuda preveni e proceso di embehecimento.
- Antiinflamatorio. E substancianan volatil manera Gingerol tin un gran potencial antiinflamatorio. Esaki a demostra di ta yuda den enfermedadnan manera artritis reumatoide.

PROPIEDADNAN DI HONING Y GINGER

Honing y ginger ta alimentonan cu por presenta un gran efecto positivo den salud, su combinacion ta presenta un serie di atributonan potencia.

Esaki ta converti nan den excelente aliado pa trata enfermedadnan determina. E mescla a bin ta wordo usa desde antiguedad como remedi natural.

E obhetivo tabata pa trata sintmatologia asocia na procesonan cataral y enfermedadnan digestivo. Por supuesto, cualkier problema mester wordo consulta na prome luga pa un specialista.

Di e manera aki por diagnostica corectamente e enfermedad y e specialista lo indica cua lo ta e tratamento mas indica. Generalmente remedinan natural ta yuda preveni y combati.

Nan no ta milagroso.

Propiedadnan medicinal di honing y ginger

Hunto. Honing y ginger tin propiedadnan hopi beneficioso pa bo salud.

Enfermedadnan respiratorio

E propiedadnan combina di honing y ginger por converti e mescla den un efectivo expectorante natural. E por resulta util pa trata e sintomanan di griep, verkoud of inflamacionnan di garganta.

E combinacion, ademas, ta stimula y reforma den gran medida e sistema imunitario. Esaki ta debi cu e ta posee compuestonan antiseptico y antiinflamatorio, ademas di vitamina C.

Pa esey, ta resulta un gran remedi cu ta yuda fortalece e defensanan. Esaki ta e rason cu ta splica e gran cantidad di recetanan existente cu ambos alimento ta usa pa yuda na trata y preveni verkoud.

Hopi di e recetan an aki, ta inclui tambe lamunchi, pa su gran aporte vitaminico y su capacidad antioxidante.

Enfermedadnan digestivo

Danki na su propiedadnan antiinflamatorio, honing y ginger tin efectonan hopi beneficioso pa e salud digestivo.

E mescla ta yuda dilata e musculatura liso di e tracto gastrointestinal. Paralelamente, e tin un efecto vasodilatador den e adernan cu ta iriga e zona.

E resultado ta conduci na un miho digestion di e alimentonan y un miho funcionamento intestinal.

Debi na esaki, honing y ginger ta constitui un remedi natural pa e tratamento di e calambernan muscular. Esaki sa wordo produci door di come en exceso of door di indigestionnan alimenticio.

Propiedadnan medicinal di honing

E poderoso concentrado di honing a bin ta wordo usa como remedi desde antiguedad. Honing ta un substancia elabora pa bij for di e nectar di e flornan.

El a wordo usa como remedi medicial for di antiguedad. Den alimentacion, tambe e ta wordo usa den gran medida como edulcorante.

E compuesto di sucu aki ta contene un gran cantidad di flavonoide y acido fenolico, compuestonan hopi beneficioso pa yuda den e tratamento di diverso enfermedadnan.

Algun di su propiedadnan curativo ta:

- Alimento altamente energetico. Honing por yuda combati cansancio y fatiga, door di aporta un gran cantidad di energia na e celnan.
- Capacidad antibiotico. E capacidad antibiotico di honing ta debi cu e ta contene substancianan manera inhibino y acido formico.
- E ta faborece bon digestion. Honing ta un alimento laxante, cu ta yuda preveni barica cera y ta mantene un transito intestinal corecto.
- Antioxidante. Su contindo halto den acido fenolico y enzimanan manera catalasa, ta haci cu honing ta un gran compuesto antioxidante.
- Alimento prebiotico. Honing t aporta na e intestino un contenido halto di sucu. Esakinan por wordo probecha pa e bacterianan eynan presente. Di e forma aki, honing ta preserva un poblacion microbiano intestinal corecto.

Propiedadnan medicinal di ginger

Ginger ta di origen Asiatico y a wordo usa pa su concentracion halto den flavonoide. Ginger taun mata tropical cultivabel den suelo humedo.

Ta comercialisa su rizoma seco, encurti of den polvo. E ta wordo hopi usa den gastronomia Asiatico, presentando un sabor picante y cu un toke di lamunchi.

E ta posee un gran cantidad di azeta volatil y substancianan fenolico, denomina gingerol y gingerona. Ademas, e ta rico den vitamina, specialmente den Vitamina B6 y vitamina C y rico den mineral, manera calcium, potasium, magnesium y fosforus.

Algun di su propiedadnan medicinal ta:

- E ta faborece bon digestion. Door di promove e movimento di intestino corecto y yuda e eliminacion di microorganismonan perhudicial.
- E ta trata mal aliento. Ta existi un remedi natural oriental cu ta usa un pida ginger muha den binager pa refresca e boca despues di cuminsa y ta preveni mal aliento.
- Antioxidante. Ta trata di un alimento hopi rico den substancianan antioxidante. Esakinan ta yuda preveni e proceso di embehecimento.
- Antiinflamatorio. E substancianan volatil manera Gingerol tin un gran potencial antiinflamatorio. Esaki a demostra di ta yuda den enfermedadnan manera artritis reumatoide.

SERVICIO Y COMPRA

TA HUUR CONDOMINIUM/ SE ALQUILA

CONDOMINIO BONITO Y RECIEN RENOVADO EN CUNUCO

- 2 kamber cu queensize bed, cu airco inverter split unit, un baño.
-sala cu smart tv y airco
- Cushina cu Mini fridge 3/4 height, Electric stove y microwave. Afl. 1500.00
Prepaid meter via Elmar, at all gas station - Water coneccion

Pa info: 7390101

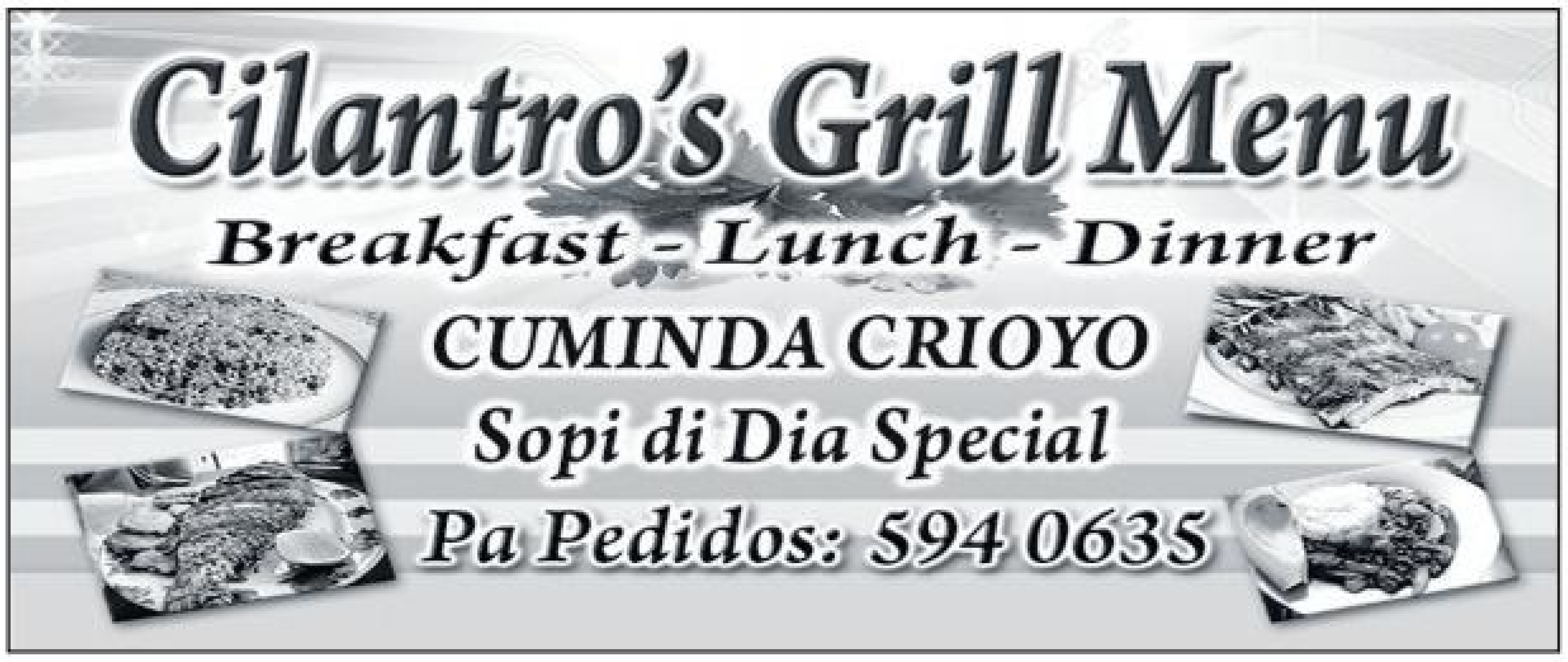

Cilantro's Grill Menu
Breakfast - Lunch - Dinner
CUMINDA CRIOYO
Sopi di Dia Special
Pa Pedidos: 594 0635

Maduro Heavy Equipment N.V.
Nos tin servicio di BOBCAT
Pa tur tipo di santo,piedra y graniet
Pa trabao di rosamento y cobamento
di fundeshi of Pos
Tin special riba diarazon
Rooi Bosal 49
Tel: 5851708/5943207/5931608

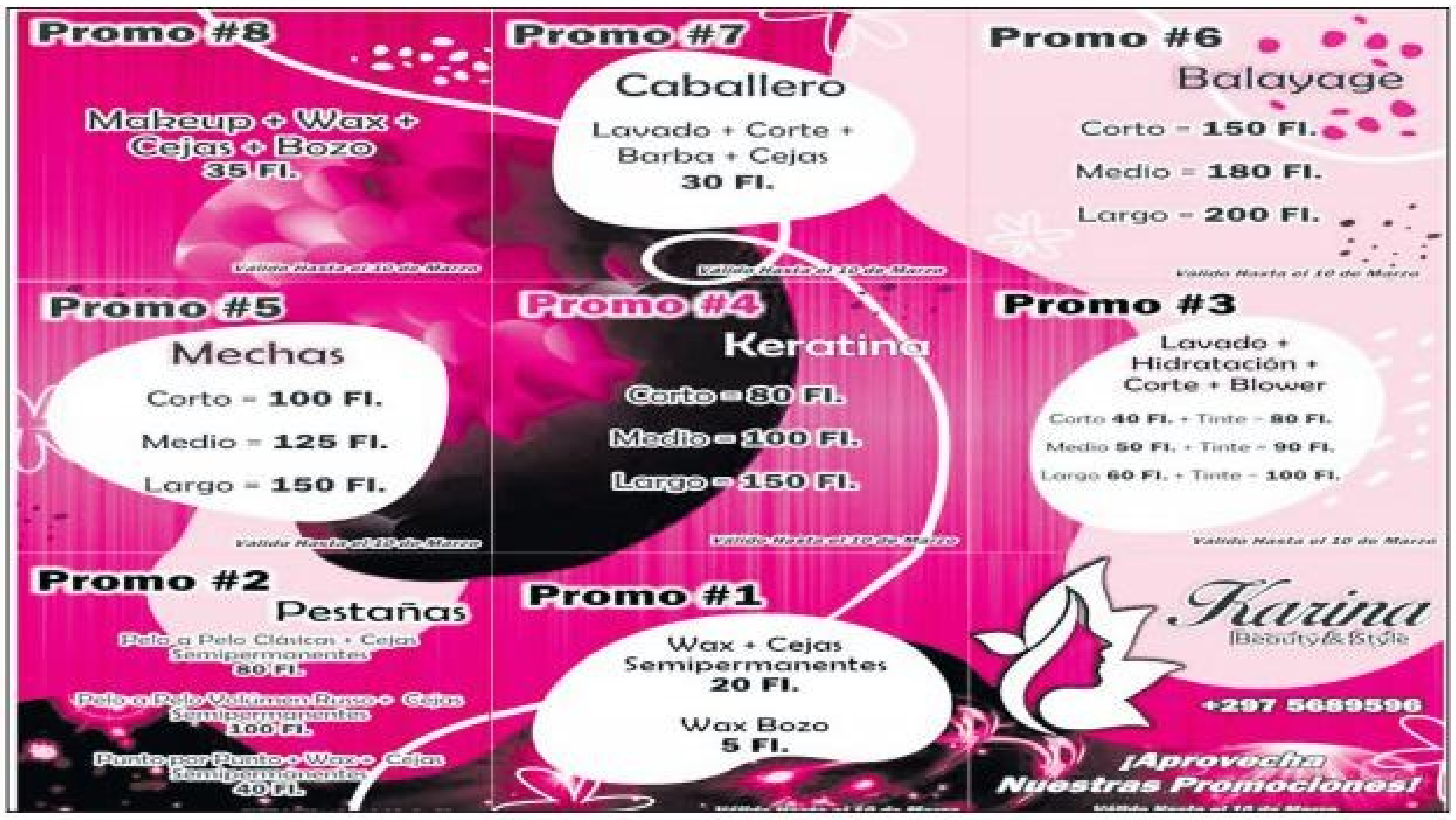

Promo #8
Makeup + Wax + Cejas + Bozo
35 Fl.
Valido Hasta el 10 de Marzo

Promo #7
Caballero
Lavado + Corte + Barba + Cejas
30 Fl.
Valido Hasta el 10 de Marzo

Promo #6
Balayage
Corto = 150 Fl.
Medio = 180 Fl.
Largo = 200 Fl.
Valido Hasta el 10 de Marzo

Promo #5
Mechas
Corto = 100 Fl.
Medio = 125 Fl.
Largo = 150 Fl.
Valido Hasta el 10 de Marzo

Promo #4
Keratina
Corto = 80 Fl.
Medio = 100 Fl.
Largo = 150 Fl.
Valido Hasta el 10 de Marzo

Promo #3
Lavado + Hidratación + Corte + Blower
Corto 40 Fl. + Tinte = 80 Fl.
Medio 50 Fl. + Tinte = 90 Fl.
Largo 60 Fl. + Tinte = 100 Fl.
Valido Hasta el 10 de Marzo

Promo #2
Pestañas
Pelo a Pelo Clásicas + Cejas Semipermanentes
80 Fl.
Pelo a Pelo Volumen Ruso + Cejas Semipermanentes
100 Fl.
Punto por Punto + Wax + Cejas Semipermanentes
40 Fl.

Promo #1
Wax + Cejas Semipermanentes
20 Fl.
Wax Bozo
5 Fl.

Karina
Beauty & Style
+297 5689596
¡Aprovecha Nuestras Promociones!

Ta buska cas pa huur

Call 5694343

Ta buska cas pa cumpra

Call 5694343

UPHOLSTERY

Orange Matrassen Fabriek

Set di sala, colchon, stoel di auto,
boto ect.
Busca mainta y haye atardi.

Tel 588-7468 / 593-4387

Solo #5

GOURMET LUNCH FOOD HOME DELIVERY

Si ta desea durf purba algo differente
Jama Chef Reggito
5924808

Di dialuna pa diavierna

Tambe private chef y catering

Botica na Warda
April 22, 2021

- **P'abou di brug:**
- **Botica Del Pueblo**
- **P'ariba di brug:**
- **Botica 4 Centro Medico**

PRONOSTICO DI TEMPO VALIDO TE DIAHUEBS 22 DI APRIL 2021, 18:00 ORA.

ELABORA DIARANSON 21 DI APRIL 2021 17:00 (21:00 UTC)

TEMPO:
AWE ANOCHI: PARCIALMENTE NUBLA Y GENERALMENTE SECO
DEN MARDUGA I MAYAN: PARCIALMENTE NUBLA SIN AWACERO DI IMPORTANCIA

TEMPERATURA MAXIMO 32 GRADO CELSIUS
TEMPERATURA MINIMO 27 GRADO CELSIUS

BAHADA DI SOLO : 6:53 PM
SUBIDA DI SOLO : 6:24 AM.

BIENTO:
MODERA TE BASTA FUERTE FOR DI GENERALMENTE DIRECCION OOST;
FORSA 4 TE 5 (20 TE 39 KM/ORA, 11 TE 21 NUDO).
DEN DIA FUERTE TE POSIBLEMENTE DURO DEN RAFAGA;
FORSA 6 TE 7 (40 TE 61 KM/ORA, 22 TE 33 NUDO)

SITUACION GENERAL DI TEMPO PA PROXIMO 24 ORA:
DEN PROXIMO 24 ORA AIRE DEN REGION LOCAL CU TA RELATIVAMENTE SECO, LO STROBA DESAROYO DI MAYORIA NUBIA CU TA PRODUCI AWACERO. SINEMBARGO, UN AUMENTO LEVE DI HUMEDAD POR PRODUCI UN AWACERO PASAJERO DEN ORANAN DI MARDUGA I MAINTA TREMPAN. SOBRA DI DIA LO KEDA SECO.

MAS ALEU POR BISA CU STOF FINI DI SAHARA LO STROBA VISIBILIDAD I BAJA E CALIDAD DI AIRE UN POCO DURANTE PROXIMO DIANAN. PERSONANAN CU ALERGIA Y PROBLEMANAN RESPIRATORIO MESTER TENE ESAKI NA CUENTA.

CONDICIONAN MARITIMO/ ESTADO DI LAMA:
UN ESTADO DI LAMA GENERALMENTE MODERA NA PARTI ZUID Y MODERA TE BASTA BRUTO NA SECTORNAN OOST TE NOORDWEST TA WORDU SPERA DEN PROXIMO 24 ORA. OLANAN LO TA FOR DI OOST ENTRE 4 PA 7 PIA CU E OLANAN DI MAS HALTO NA PARTINAN OOST TE NOORDWEST DI COSTA.

AVISO/ ALERTA:
E AVISO PA BOTO CHIKITO PA PARTINAN OOST TE NOORDWEST A WORDU EXTENDE TE CU DIAHUEBS 6 PM.

TA PIDI OCUPANTENAN DI BOTO CHIKITO PA BAI CU POCO CAUTELA NA SOBRA PARTINAN DI COSTA, YA CU E BIENTO RELATIVAMENTE DURO POR CAUSA LAMA POCO BRUTO.

FENOMENONAN SPECIAL:
MAYAN DIAHUEBS I DIABIERNA SOLO LO TA RECHT RIBA ARUBA OF MANERA NAN TA BISA DEN ZENITH PA MAS O MENOS 12.38 PM.
ESAKI TA SOSODE DEBI CU SOLO DEN SU MOVEMIENTO APARENTE PA NOORD LO PASA RIBA NOS REGION. NA E MOMENTO EI LO BO RIPARA CU BO TA PARA RIBA BO SOMBRA. ESAKI LO REPITI ATROBE DIA 19 DI AUGUSTUS ORA SOLO PASA BAI ZUID.

POTENCIAL DI AWACERO PA PROXIMO 24 ORA:
MENOS DI 1 MM; LOCALMENTE ESAKI POR VARIA.

REGISTRACION DI TEMPERATURA (GRADO CELSIUS) Y AWACERO (MM) DEN ULTIMO 24 ORA (8'AM PA 8'AM):

AIRPORT : MAX 32 / MIN 26 / 0.0 MM
WESTPUNT: MAX 32 / MIN 27 / 0.0 MM
STA ROSA: MAX 32 / MIN 27 / 0.0 MM

PRONOSTICO DI TEMPO PA PROXIMO 3 DIANAN:
PARCIALMENTE NUBLA CU UN AWACERO PASAJERO.
BIENTO LO TA FOR DI DIRECCION OOST I MODERA TE BASTA FUERTE; FUERTE TE POSIBLEMENTE DURO DEN RAFAGA;
TEMPERATURA (GRADO CELSIUS) MAX / MIN LO TA: 32 / 27

IMPORTANCIA DEL USO DE LA MASCARILLA

Para nadie es un secreto que justamente desde que inicio la emergencia sanitaria en todo el mundo, ocasionada por la pandemia del Covid-19 (Coronavirus), se han tenido que tomar ciertas medidas para hacer frente a dicha situación, con el claro objetivo de lograr proteger cuanto antes la salud de la ciudadanía y por tal motivo contener la propagación de esta terrible enfermedad, entre estas medidas está el uso adecuado de las mascarillas, también conocidas en muchos países como tapabocas, en el momento de estar en público.

En este caso deben recordar que la mascarilla es muy importante, ya que ella es la que nos permite evitar de cierta forma el contagio de este virus, ya que esta evita que las partículas en el aire que se encuentra contaminadas ingresen a nuestro organismo o en su defecto evita que contagiemos a otras personas por medio de los fluidos si estamos con un proceso respiratorio, por dicha razón su importancia en la actualidad está más que evidente.

Dentro de lo que cabe esta es una acción muy importante que deben tomar todos los países, ofrecerles a los ciudadanos la opción de adquirir mascarillas gratis, ya que esta es una medida de seguridad sumamente importante en la actualidad, por tal motivo se debe tomar cartas en el asunto cuanto antes con respecto a esto, así que nosotros les recomendamos que utilicen su mascarilla todo el tiempo, en especial si salen a la calle, pero además de la mascarilla es importante que al estar en espacios públicos utilicen guantes desechables, al llegar a su casa báñense, laven y desinfecten la ropa que traían puesta, como además limpiar y/o desinfectar a diario sus hogares, ya que de esta manera podemos hacerse de frente a esta enfermedad.

SOLO Di Pueblo
BRIYANDO FUERTE • TRECIENDO CLARIDAD

Tip Line 585 9500
solodipueblo@gmailo.com

NOTICIA INTERNACIONAL NA ESPAÑO

Agente de policía de Ohio le disparó y mató a una joven de 15 años que sostenía un cuchillo

n agente de policía de Columbus, Ohio, le disparó y mató a una adolescente negra el martes por la tarde después de que ella intentó atacar con un cuchillo a dos mujeres, según las autoridades y las imágenes de la cámara corporal que se mostraron a los medios.

La madre de la joven, Paula Bryant, y los Servicios para Menores del Condado de Franklin (FCCS, por sus siglas en inglés) identificaron a la niña como Ma'Khia Bryant. Aunque la policía local la identificó como una joven de 15 años en una conferencia de prensa el martes, FCCS indicó que la edad de la adolescente era de 16 años.

Ma'Khia era una joven adoptiva, que estaba bajo el cuidado de los Servicios para Niños del Condado de Franklin», dijo FCCS en un comunicado. «Este fue un incidente trágico y FCCS continúa con su compromiso con la familia durante este momento difícil».

La policía respondió a una llamada de las 4:32 pm que indicaba que «las mujeres estaban allí tratando de apuñalarlos y ponerles las manos encima», dijo el martes por la noche el jefe de policía interino de Columbus, Michael Woods.

Los policías respondieron al lugar y, según las imágenes de la cámara corporal del primer agente en la escena, el policía se acerca a un grupo de personas en el camino de entrada fuera de una casa.

TENE NA CUENTA E USO OBLIGATORIO DI TAPABOCA

SOLO Di Pueblo
BRIYANDO FUERTE • TRECIENDO CLARIDAD

Solo di pueblo pagina social

Ba hasi aña? Bo kier publica un felicitashon den corant. FREE

Manda nos un email cu informashon y maximo 6 potret na

solodipueblo@gmail.com

SOLO Di Pueblo OBITUARIO

Publica serka nos anuncio di fayecimento di bo ser keri.
Nos tin 2 pakete pa ofrece

Pakete 1: Anuncio di fayecimento te dia cu e defunto ser dera
Gradicimento y invitashon pa misa pa 3 dia AFl 250,00

Pakete 2: Anuncio di fayecimento te dia cu e defunto ser dera
Gradicimento y invitashon pa misa pa 3 dia

Na Canal 22 1x prome cu Noticiero 22 Afl 400,00

Pa mas informashon por tuma contacto cu oficina na **585-9500** of na **741-4554** puntra pa
Jamila Henriquez

NOTICIA INTERNACIONAL NA ESPAÑO

Declaran a Derek Chauvin culpable de matar a George Floyd

El expolicía de Minneapolis Derek Chauvin fue declarado culpable del homicidio de George Floyd este martes, en un veredicto que provocó olas de celebración en todo Estados Unidos tras años de protestas contra la brutalidad policial.

La sentencia se dictará dentro de 8 semanas

El juez Peter Cahill dijo este martes que pasarán otras ocho semanas antes de Derek Chauvin sea sentenciado. Y aunque el expolicía tenía libertad bajo fianza desde octubre, Cahill la revocó tras el veredicto, por lo que ahora esperará la sentencia en la cárcel.

La sentencia máxima por homicidio no intencional en la comisión de delito grave es de hasta 40 años de prisión. La sentencia máxima por homicidio no intencional con desprecio por la vida es de hasta 25 años en prisión, y la sentencia máxima por homicidio accidental es de hasta 10 años o US$ 20.000.

El juez considerará estos factores

Cahill considerará factores como el que homicidio de Floyd haya sucedido frente a una menor, y la dinámica de poder entre los policías y los civiles, para determinar la sentencia de Chauvin.

FOR SALE FOR SALE

Toyota yaris 2013
7800 fl
negosiable automatico aire.

Ford eco sport 2015
70km airco autm eco
boost 4 cyl Suv.

CEL 5694343

Joe Biden habla al país sobre decisión en caso de George Floyd

El presidente de Estados Unidos, Joe Biden, dio un mensaje a la nación después de que se conociera veredicto contra Derek Chauvin por la muerte de George Floyd. «El asesinato de George Floyd dio paso a unas protestas parecidas a las de los años sesenta que unificaron a todas las personas de todas las razas, de todas las generaciones. Con el objetivo de la paz para decir basta, basta ya de estos asesinatos sin sentido. Hoy, con este veredicto, es un paso hacia adelante [...] También hablé con la familia de George Floyd, es una familia increíble, con mucho valor. Nada podrá devolverles su hermano, su padre, pero esto puede ser un gran paso hacia adelante para encontrar justicia en Estados Unidos», dijo el mandatario.

WASTE HANDELING CLEANING SERVICES
10FT
20FT
30FT
PRIJS DI BAKI:
AFL 150-175-200-250
*PRIJS TA DEPENDE DI KI TIPO DI SUSHI
YAMANOS NA:
560 3500 OF 563 4201

FORTALEZA PA FAMIA

DOS ESCOGENCIA

Un feliz dia yena cu bendicion , pa tur nos fiel lesadornan y pa Aruba completo.

Pa bon pa tur Mayor ta na altura cu nos ta bibando den un tempo peligroso, y cu mas atencion nos pone na nos yiunan, lo beneficia tanto nan mes como nos cu ta mayor. Pesey den un forma hopi cla nos mester hala nan atencion, di nos yiunan , kico ta pasando y cual ta e consequencia di cada cos cu bo haci tin pa bo. Den Romanos capitulo 2 ver 5,6 7-8 e Palabra di Dios ta bisa lo siguiente: Ma pa motibo di bo capricho, y bo curazon cu no ta arepenti , bo ta montona furia pa bo mes den e dia di furia y revelacion di e huicio hustu di Dios. Kende lo paga cada ken segun su obranan.

Kico ta Capricho. Awel capricho ta algo cu bo sa bon, bon cu e cos cu bo ta haci no ta corecto , pero bo ta permanece den dje , haciendo manera ta bo tin razon, of cu abo ta mas sabi cu tur hende, y tur hende ta robez, y mas cu tur cos bo ta demostra cu bo no tin Temor pa Dios.

Y e palabra ta sigi bisa den verso 7 : Na esnan cu perverando den hacimento di bon , ta busca Gloria y honor y inmortalidad esey ta nifica bida eterna. Verso 8: Ma esnan cu ta busca nan propio interes so y no ta Obedece e berdad , ma ta obedece inhusticia, , furia y indignacion.Lo tin tribulacion y angustia pa cada alma cu haci maldad, ma Gloria , paz y honor pa kada hende cu haci bon.Pasobra no tin distinction di persona serca Dios.

Esey ta nifica cu nos no por sigi persigi hende tur dia , zundra,pleita ,golosidad,perversidad, envidia ,malisia , keda sin pordona, (Mateo 6:15) y spera bondad di Dios. Pasobra ningun hende no por gaña Dios , tur locual hende sembra lo e cosecha.

Y ta bon pa nos por pone na atencion di nos yiunan , tras di kico nos ta para,y nos ta respalda, y kico nos no por respalda.

Bo no por respalda bo yiu of bo casa, of bo amiga/amigo, bisinja , paisano, ora e ta for di boluntad di Dios, pasobra bo ta yuda montona furia riba su cabez.

Pasobra deber di un mayor ta pa instrui su yiu den caminda di Dios segun Efesios 6 verso 4.

Si bo no coregi bo yiu, bo ta haci su bida mas dificil, bo ta pone trompeca pasobra e tin bo apoyo.

Y como Mayor bo tin di duna cuenta na Dios , pa bo falta di instruccion na bo yiunan.

E unico solucion cu tin pa tur Mayor ta splika bo yiu Juan 14:6 Jesus a bise Ami ta e caminda di e Berdad y e Bida , ningun hende no ta bini serca e Tata , sino ta pa medio dimi.

Mientras cu un mucha no tin conocemento di Dios den su bida, e bida di e mucha aki ta constantemente na peliger, pasobra nos tur ta mirando con e Diabel ta persigi e hubentud, den tur forma.Y como mayor nos mester haci algo nos no por sinta y mira cosnan pasa, y crusa man y bisa cu e hubentud di awor no ta sirbi, e hubentud no ta tende, nos no por habri man laga bay, nos deber ta pa perservera pa nos Famia. Nos mester sigi perservera den oracion. Nos no por cansa.Awor tur mucha sa e dos escogencia pa nan bida, y tur mayor tambe sa.

Awor como Mayor na cual banda bo ta para?

Tene na cuenta cu sin Dios , nos no por logra, y no sigi pospone e asunto, pasobra mas bo pospone mas duro e lucha lo bira. Pa bo yiunan cana riba e bon caminda abo como Mayor mester ta prome y e bon ehempel pa nan. E Amor y coreccion cu abo como mayor por duna ,nan no por hañe serca ningun otro Hende. Sea conciente, y cu Dios bendiciona bo.

Pastor
Marcel Balootje.

VACUNA!
PROTEHA BO MES
PA NOS POR
PROGRESA.

NUMBER DI LOTTO
SOLO Di Pueblo
Cambiando bida...
3
4

Lotto Merdia APRIL 21	Lotto Anochi APRIL 20
CATOCHI	CATOCHI
Sorteo # 3183	Sorteo # 7315
5174	0921
7533	1293
5659	2088
BIG 4	BIG 4
Sorteo # 3183	Sorteo # 6359
5397	9368
1 OFF	1 OFF
Sorteo # 1239	Sorteo # 1064
0498	9920
ZODIAC	ZODIAC
Sorteo # 3183	Sorteo # 5118
1028	7590
Leo	Gemini
LUCKY 3	LUCKY 3
Sorteo # 57	Sorteo # 48
446	804
MULTI-X	MULTI-X
X3	FP

SOLO Di Pueblo

Lotto Anochi
APRIL 20

LOTTO 5		
Sorteo #		Joker Letter
0	x Jackpot	Proximo Jackpot
0	x Match 4+	170.000,-
0	x Match 4	
0	x Afl. 12,00	

LOTTO DI DIA		01-05-12-18-24
Sorteo # 5388		Proximo Jackpot
1	x Jackpot	50.000,-
5	x Match 4	
208	x Afl 8,00	

MINI MEGA		19-25-26-30
Sorteo # 1343		Mega Ball 14
1	x Jackpot	Proximo Jackpot
2	x match 4	250.000,-
16	x Afl. 500,00	
186	x Afl 50.00	
242	x Afl.15,00	
MINI MEGA MEGA PLUS		Afl. 350.000,-

Servicio na Comunidad

Brandweer	911
Polis	100
Polis Oranjestad	102
Polis San Nicolas	104
Polis Santa Cruz	105
Polis Shaba	107
Tiplijn	11141
Ambulance San Nicolas	584-5050
Ambulance Sasaki	582-5573
Ambulance Wayaca	582-1234
Horacio Oduber Hospital	527-4000
Centro Medico San Nic.	524-8833
SVB AO Ziekmelding	527-2782
Servicio nan	
Elmar storingdienst	523-7147
Web storingdienst	525-4600
Setar storingdienst	117
Digicel	145
Reina Beatrix INT Airport	524-2424
Serlimar	584-5080
Arugas	585-1198
Guarda nos costa	913
Aurora Funeral Home	588-6699
Royal Funeral Home	586-4444
Ad Patres Funeral Home	584-2299
The Olive trees Funeral Home	582-0000
Fundacion	
Rode Kruis	582-2219
Fada	583-2999
Fundacion Respetami	582-4433
Fundacion Guiami	587-1677
Muhe den dificultad	583-5400
Telefoon pa hubentud	131
Centro Kibrahacha	588-3131
Stichting Bloedbank	587-0002
Mary Joan Fundation	588-9999
Kiningin Wilhelmina Fonds	582-0412
Fundacion pa nos mucha nan	583-4247

MANEHO DI COVID 19

A hiba un maneho efectivo pa garantisa salud y siguridad di tur hende.

- Introduccion **innovativo** di Health App.
- Maneho **agresivo** di test.
- Maneho **exitoso** di vacunacion.

CU BO NOS TA AVANSA

Yama nos y traha cita pa controla bo pecho nan .

Hende muher nan entre **45 cu 75 aña** di edad. Haci bo mamogram **cada 2 aña.**

Stichting BOB Aruba a muda
Adres : Caya dr. JEM Arends 17

Telefon: 588-1212
WhatsApps: 594-5020

Nos ta traha solamente cu **cita confirma.**
Servicio **gratis** cu carchi AZV

Deteccion na tempo por salba bo bida !

SOLO Di Pueblo
744-0444
CAPT'E Y MAND'E

Oracion di dia

Un feliz dia bendiciona y cu Dios colma boso cu Su gracia na abundancia

" Pasobra ta mi Tata Su boluntad pa tur cu mira Su Yiu y kere den djE, haya Bida Eterno" Huan 6,40

Den Evangelio di awe nos ta mira con hopi Dios ta preocupa pa nos hamber y sed. Anto nos ta pensa cu Dios no ta worry cu nos sufrimento! Awe Hesus ta presenta Su mes como e pan di bida. Esaki ta e mision di Hesus, esta pa salba y duna bida na e hende y keda memey di nan. Loke Hesus a papia di hamber y sed ta pa e Bida Eterno cu ta e boluntad di e Tata, solamente nos tin cu bay cerca Hesus. Laga nos acerca Hesus cu fe, E kier ta nos alimento, nos luz y nos bida. E palabranan aki di Hesus ta stimula nos pa bay cerca djE tur dia den misa y esaki ta masha facil pa haci, asisti na misa, resa y ricibi Su Curpa. Ora Hesus a siña Su apostelnan e oracion di Nos Tata, El a pone dos peticion den e oracion: "Bo boluntad sea haci na tera como na cielo" y "duna nos, nos pan di cada dia" cu ta e alimento pa nos haya Bida Eterno.

Oracion: Oh Señor, duna nos e animo y zelo pa nos sigui asisti na misa y ricibi Bo Curpa cu ta e alimento cu ta hiba nos na Bida Eterno. No laga nada stroba nos den esaki. Amen

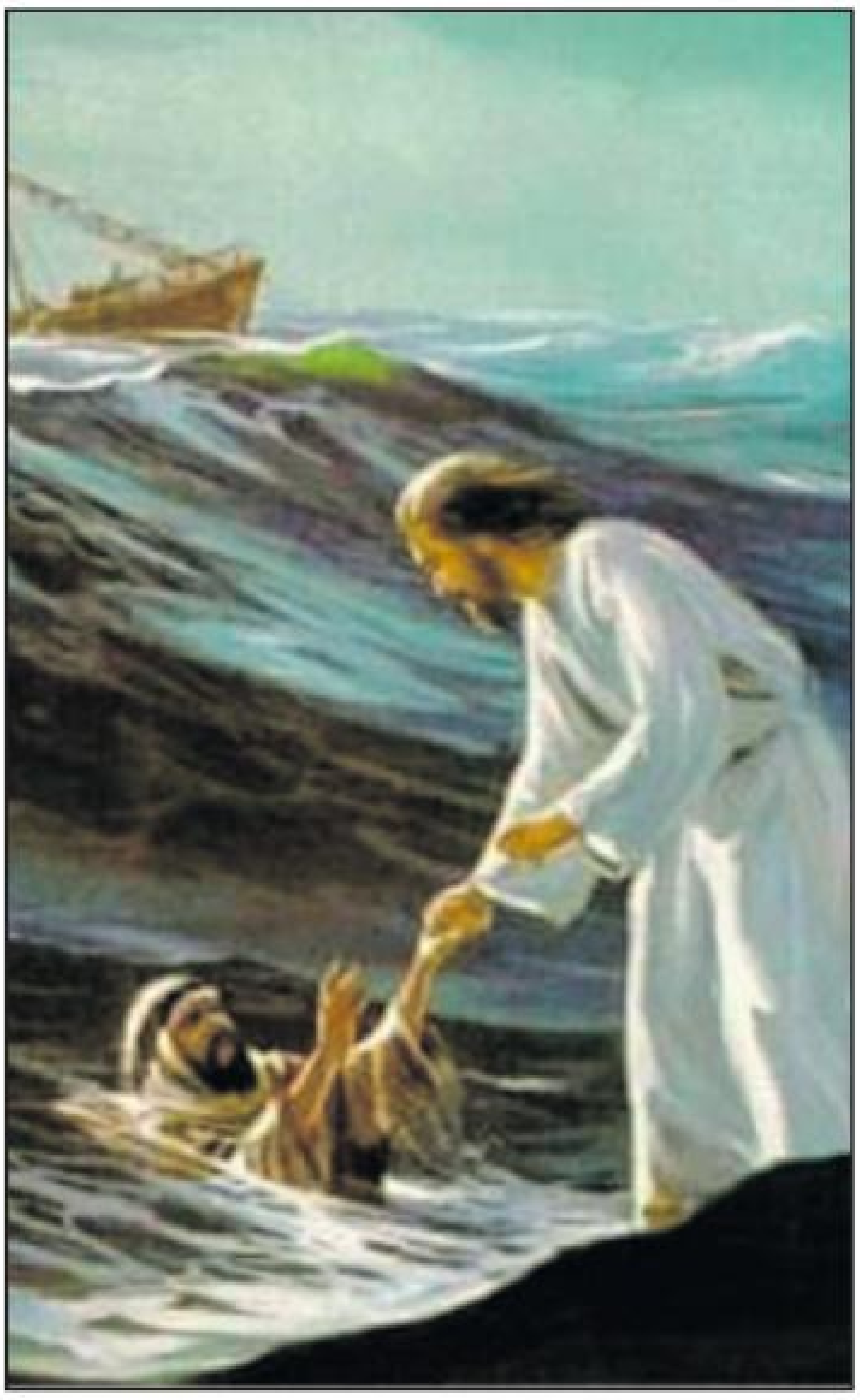

"DUDAS"
Pakiko bo ta duda di mi excistencia
jen di miedo i temor ta temorizabo
cuanto biaha mi no a pidi bo confia
den mi i asina dunabo tur mi apoyo.
Cuanto biaha bo a lubida cu ami tey
pa consola bo curason jen di tristesa
ora ta orando ami ta sinta mey mey
scuchando bo bos pidiendo judansa.
Tin biaha mi ta mirabo tur disgusta
ni sikiera un bon dia bo ni a dunami
pa bo tur cos a bai malo i aki duda
a drenta bo curason sin consultami.
Mi yiu stima corda cu ami ta Amor
mi Paz mi yiu homber a entrega
pa kita tur tristesa,miedo i dolor
creando speransa pa sigui truinfa.
Nunca duda den mi promesanan
rikesa i banidad no ta pa eternidad
si bo sigui confia den mi palabranan
tur bo sonjonan mi lo haci realidad.
" PALABRA DI DIOS."
Duda ta un obstaculo pa ricibi respuesta
di nos TATA CELESTIAL.
Mateo 14:31 / Exodo 32:1
Autor: Omaira I.Rodriguez-Britten

PUEBLO A HAÑA SU PEN BEK
Pa kualkier informacion
solodipueblo@gmail.com
of
☎ 585-9500

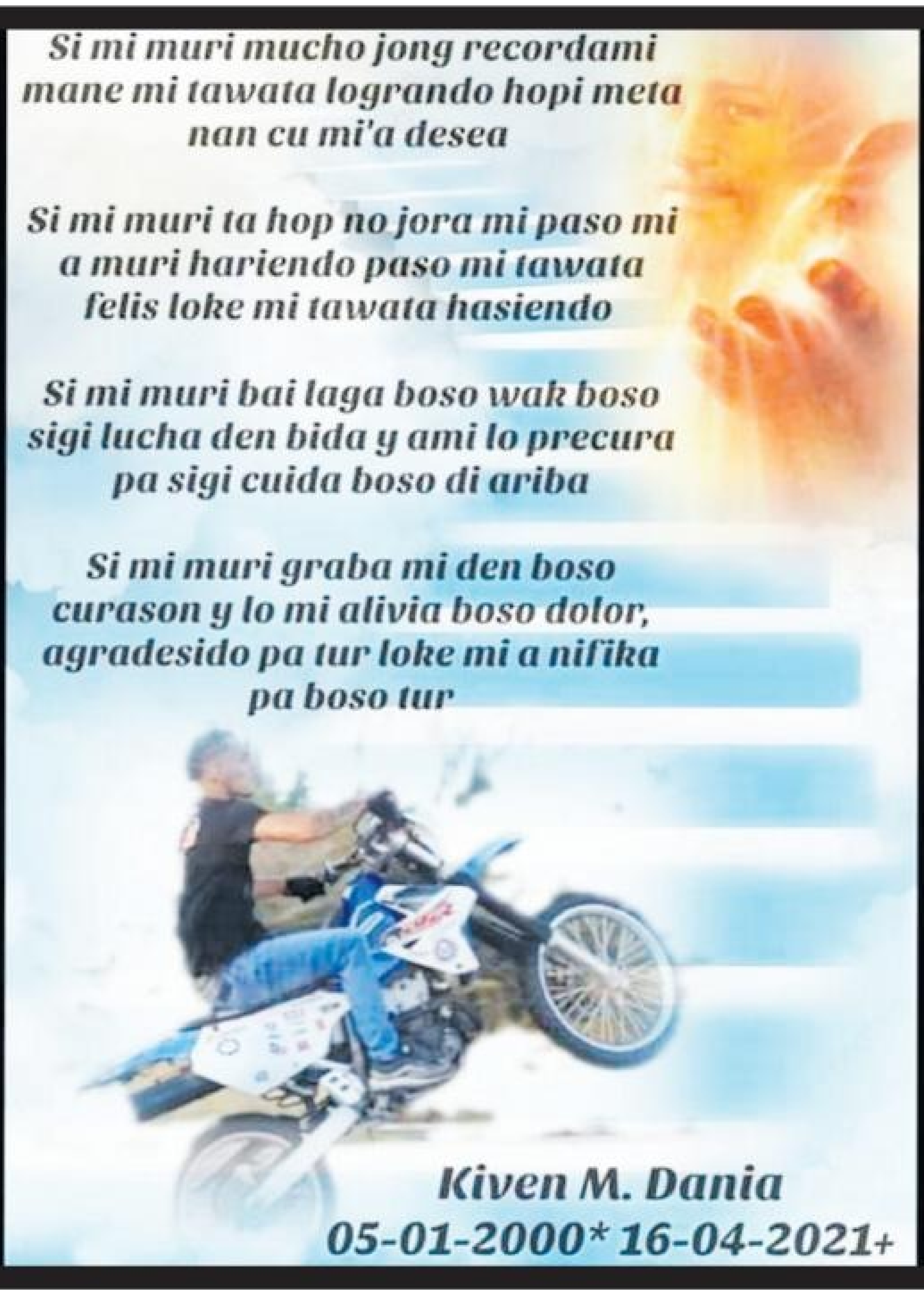

Si mi muri mucho jong recordami
mane mi tawata logrando hopi meta
nan cu mi'a desea

Si mi muri ta hop no jora mi paso mi
a muri hariendo paso mi tawata
felis loke mi tawata hasiendo

Si mi muri bai laga boso wak boso
sigi lucha den bida y ami lo precura
pa sigi cuida boso di ariba

Si mi muri graba mi den boso
curason y lo mi alivia boso dolor,
agradesido pa tur loke mi a nifika
pa boso tur

Kiven M. Dania
05-01-2000 16-04-2021+*

SOLO Di Pueblo
CLASIFICADO
e-mial: solodipueblo@gmail.com
Cel.585 9500

(ORACION NA SAGRADO CURAZON DI HESUS)

SAGRADO CURASON DI HESUS
Dilanti bo mi bini cu fe den mi alma pa buska amparo pa e situacion tan dificil aki.
No laga mi so.
Tur porta ta habri riba kaminda ku ajudo di bo manna dibino, kwalnan ta habri sera manera Abo ta dicidi.
Bo a bisa, “Ami ta e porta”.
Duna mi e trankilidad ku tantu mi ta anhela. Aki na Bo pianan, ku e suplica aki, ku mi ta spera Bo tende mi. (Na e ocacion aki ta pidi e 3 kosnan dificil)

Scucha mi splica, pa e golpinan ku mi ta sufri. Jen di fe mi ta bini serka bo.
Mi tin gran confiasa den bo Sagrado Curazon, DEN BO MI TA CONFIA.
Reza 1 credo
Indicacion: Mester reza e oracion aki durante di 15 dia, kuminsando un Diabierna I terminando riba Diabierna. E ta worde reza sendiendo un bela, ku ta wordo paga ora kaba e oracion. Riba e di 8 dia (Diabierna) 4 copia di oracion aki ta worde reparti, keda un ku su bela. E ultimo dia di oracion, e bela ta keda sendi te ora e kaba total.

VACUNA!
PROTEHA BO MES
PA NOS POR
PROGRESA.

“Señor ta mi wardador, mi’n tin falta di nada.
Den cunucu di yerba berde e ta ponemi sosega.
E ta hibami na awa trankil, pami bolbe haya forsa”.
Salmo 23

Cu hopi tristesa pero conforme cu boluntad di Dios
nos ta anuncia fayecimento di nos ser stima:

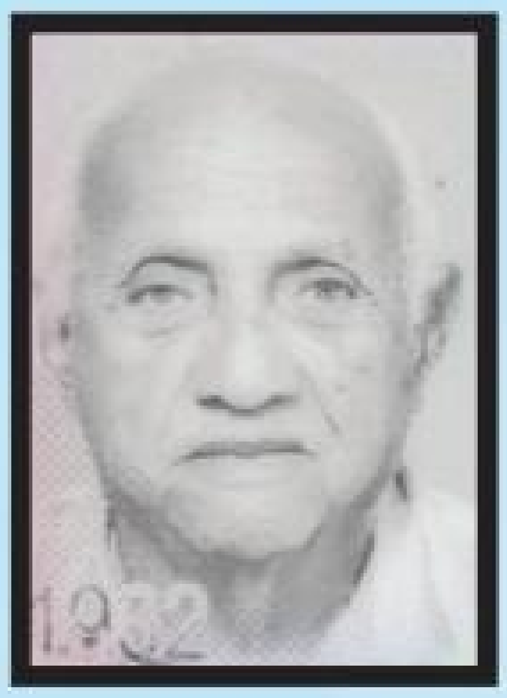

Sr. Gregorio Rubino Picus

Mihor conoci como “Ruben”
*04-01-1932 - +18-04-2021

Na nomber di su
Compañera di bida: +Dolores “Dora” Loopstok

Yiunan: Ingrid Loopstok
Sandra Loopstok y famia
Ramfy Loopstok y famia

Manera yiunan: Hubert “Jubi” y Rubia Loopstok y famia
Sonia y Verner Barkmeyer y famia
+Hilda Palm y famia
Madeleine “Ada” y Nis Maduro y famia

Nieto- y nietanan, bisanieto- y bisanietanan

Cuña: Josefina Picus y yiunnan Rene y Guido

Ayudante: Dordis Anzola Verbal

Amistad di cas : Luchi Bislip

Demas famia- y conocirnan na Aruba y Hulanda, tur su amigo y amiganan.

Nos kier a pidi nos disculpa si den nos tristeza nos por a lubida
un of otro famia.

Acto di entiero ta tuma lugar diabierna 23 di april 2021
den seno familiar.

TA HUUR -TA HUUR

TA HUUR RIBA CAMINDA PRINCIPAL
DI STA CRUZ, UN CAS PA USO COMMERCIAL
210 M2 OF 105 M2.

PA INFORMACION: 739-0101

SOLO
SUDOKU MANIA
1 2 3 4 5 6 7

		6	4	8	1	3		
	2						4	
7								9
8				9				4
6			3	4	2			1
5				6				2
3								5
	9						7	
		5	7	1	6	2		

					3		8	5
		1		2				
			5		7			
		4				1		
	9							
5							7	3
		2		1				
				4				9

Sopi di Letranan

F	G	A	L	E	R	I	M	A	N
R	R	L	L	I	M	O	N	T	O
A	Z	U	L	A	I	W	E	S	J
M	I	V	T	K	F	R	A	P	A
B	E	A	G	I	R	E	N	E	J
U	N	O	I	W	L	P	A	R	N
E	O	D	L	I	T	L	N	A	A
S	M	A	N	Z	A	N	A	S	R
A	F	T	E	A	G	P	R	O	A
F	R	A	M	N	R	E	A	Z	N

MUNDO ARCOIRIS

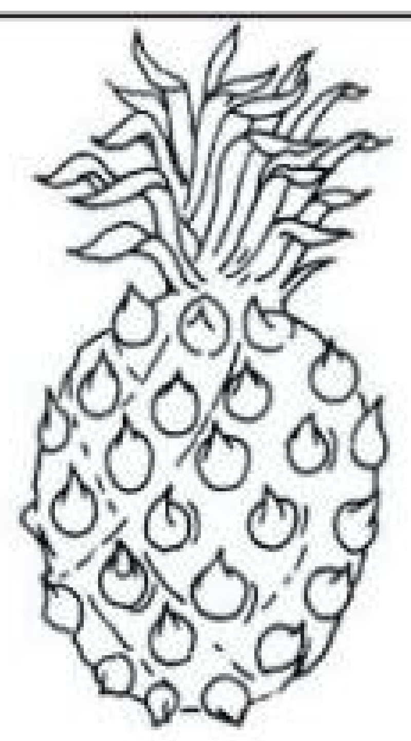

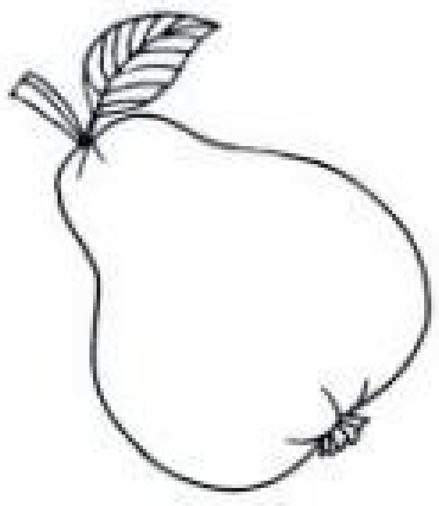

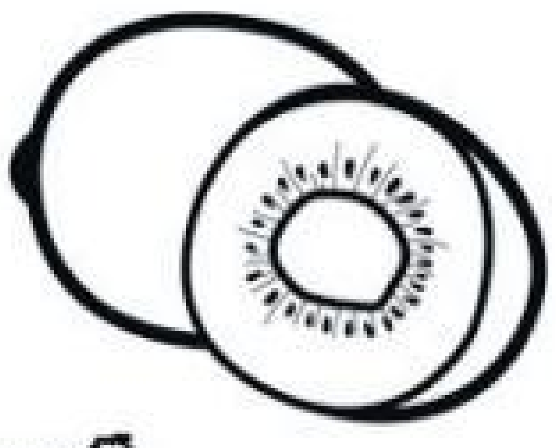

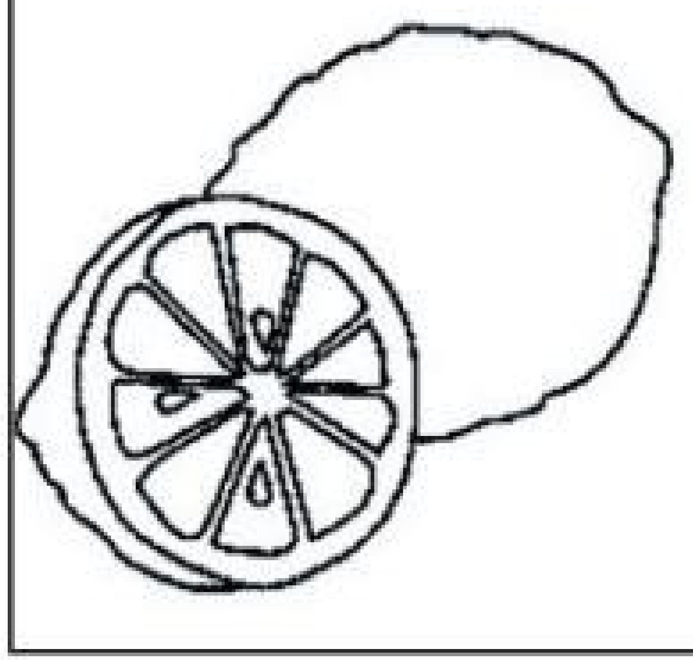

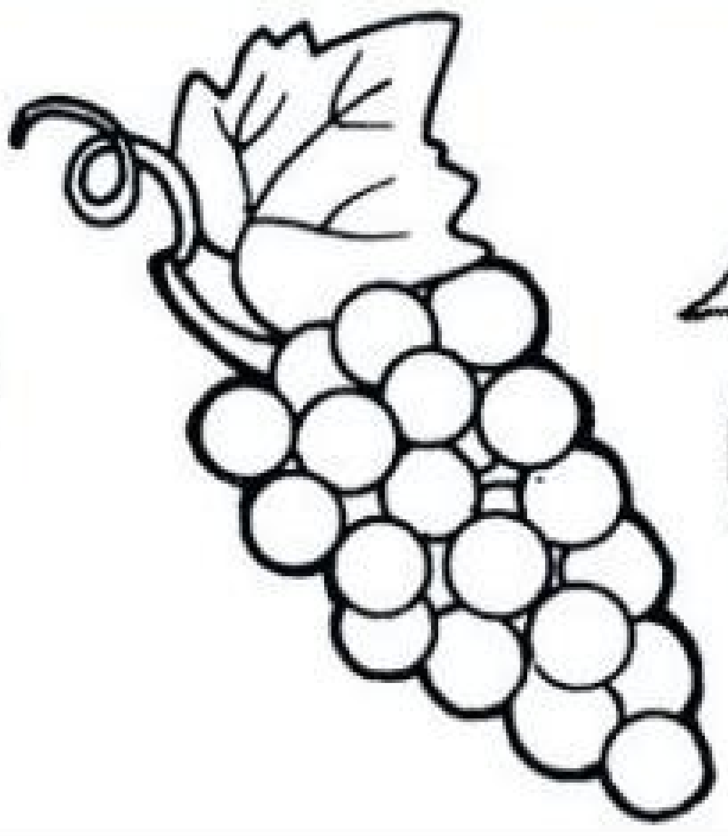

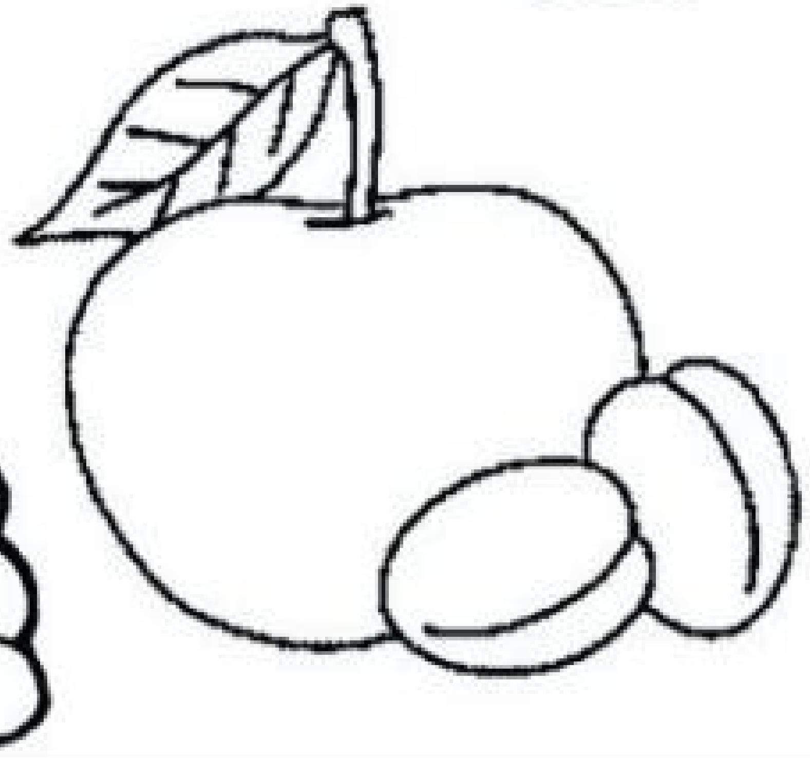

El sabio no dice todo lo que piensa, pero siempre piensa todo lo que dice.

- Aristóteles

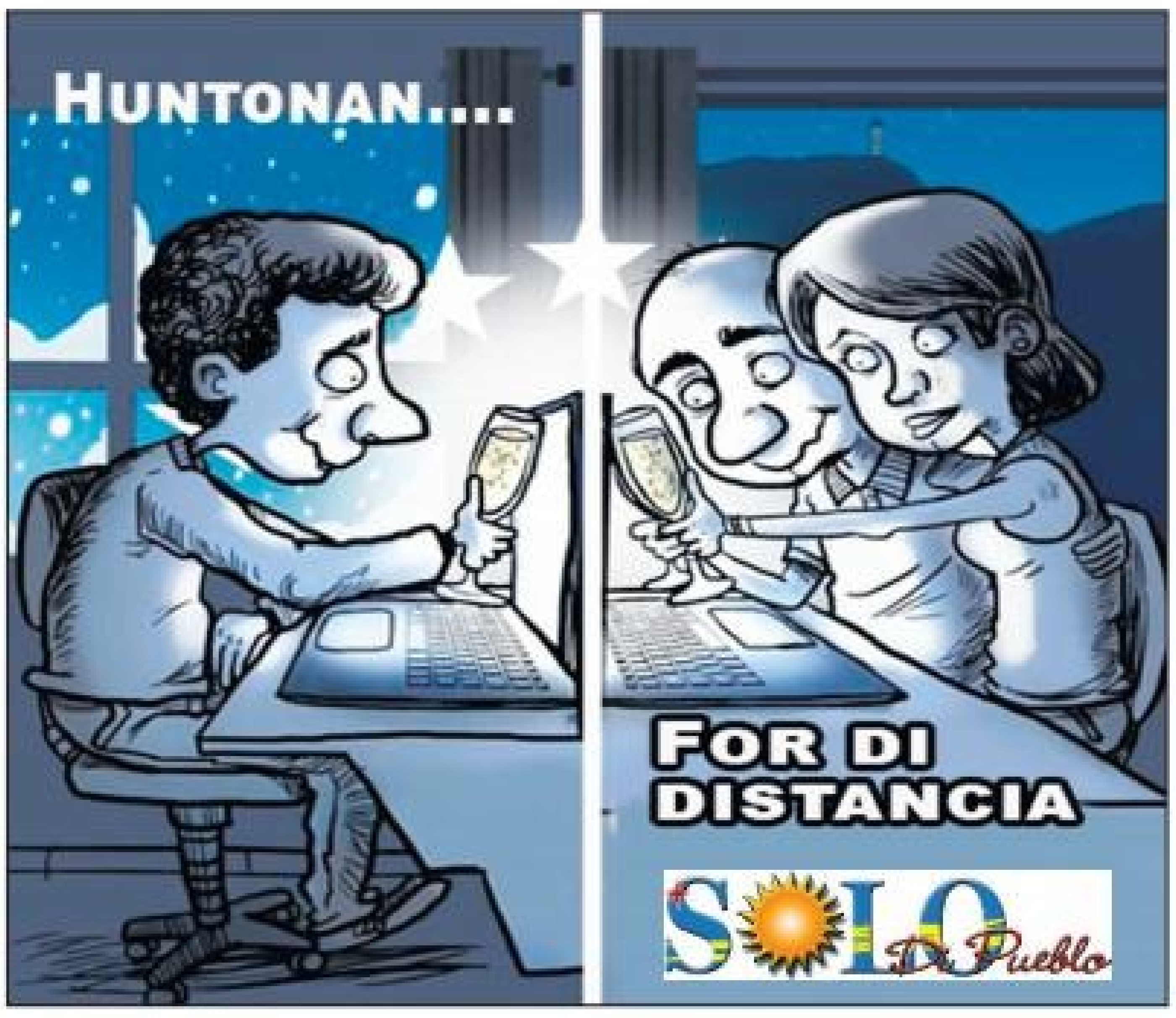
HUNTONAN....
FOR DI DISTANCIA
SOLO Di Pueblo